

Vlaanderen
is milieu

Info-sessie VLAGG-project

Vlaamse Afstromingsgevoelige Gebieden

VLAAMSE
MILIEUMAATSCHAPPIJ

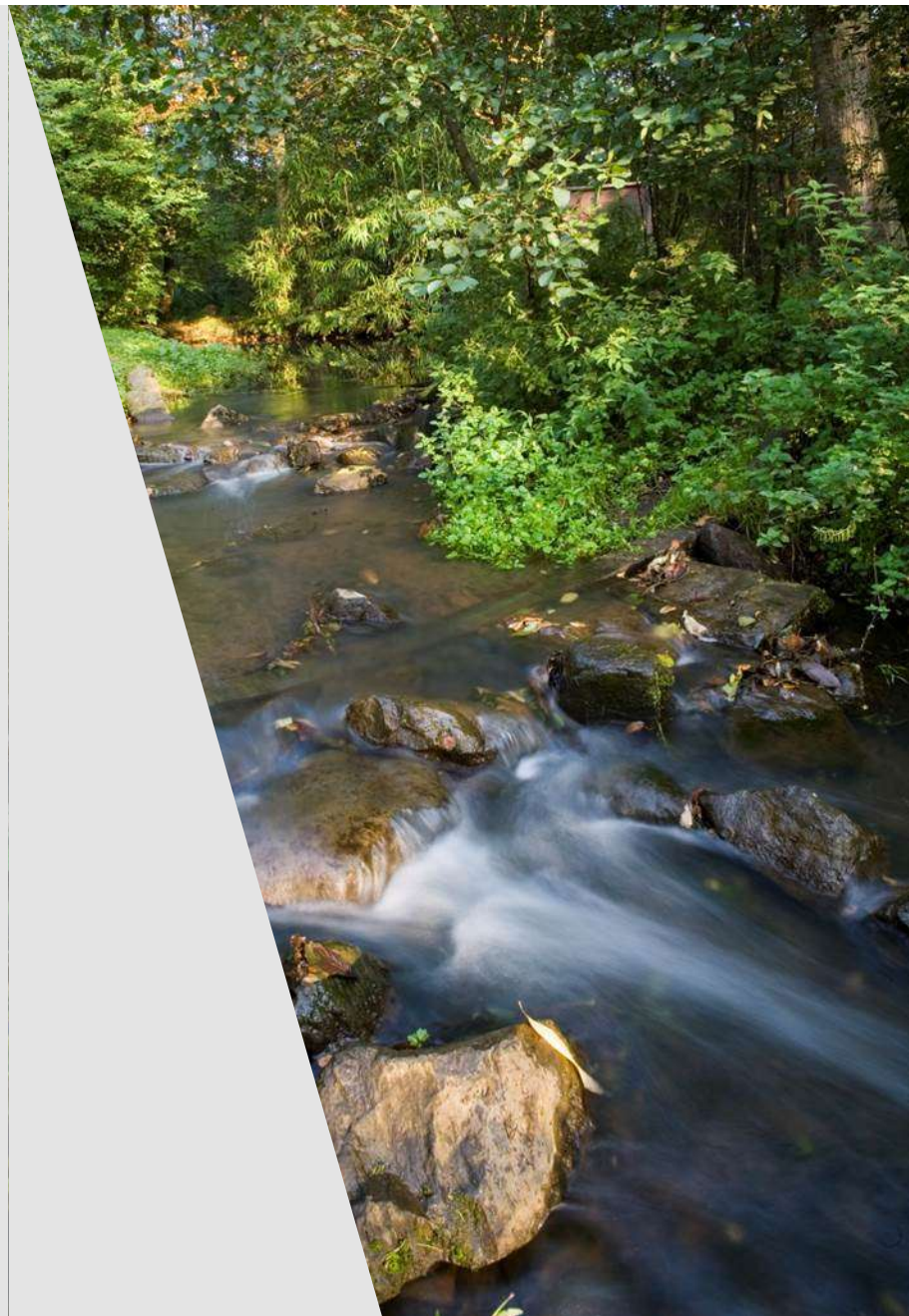

Programma

1. Welkom en situering - *Kris Cauwenberghs, VMM*
2. Voorstelling inhoud en resultaten van het VLAGG-project – *Tom Feyaerts, Hydroscan*
3. **Demonstratie praktisch gebruik van de review-website-
www.vlagg.be - *Joachim Vansteenkiste & Tom Feyaerts, Hydroscan***
4. Vragen

1. Procesverloop

- ▶ **Eerste versie afstromingsgevoelige kaarten beschikbaar op review-website www.vlagg.be**
 - waterdieptekaarten huidig klimaat T10, T100, T1000
 - gecombineerde overstromingsomvang T10, T100, T1000
- ▶ **Toegang tot review website via persoonlijke account**
 - enkel geregistreerde gebruikers hebben toegang
 - accounts worden aangemaakt na goedkeuring VMM
 - accounts voor aanwezigen workshops reeds aangemaakt

1. Procesverloop

- ▶ **Inbreng van externe reviewers gevraagd bij verdere verbetering kaarten**
 - nazicht van afbakening van afstromingsgevoelige zones
 - toevoegen van ontbrekende structuren (duikers, pompstations, bufferbekkens, DTM-aanpassingen)
 - wijzigen kenmerken bestaande structuren
 - mogelijkheid om notities toe te voegen

1. Procesverloop

► Inbreng van externe reviewers gevraagd

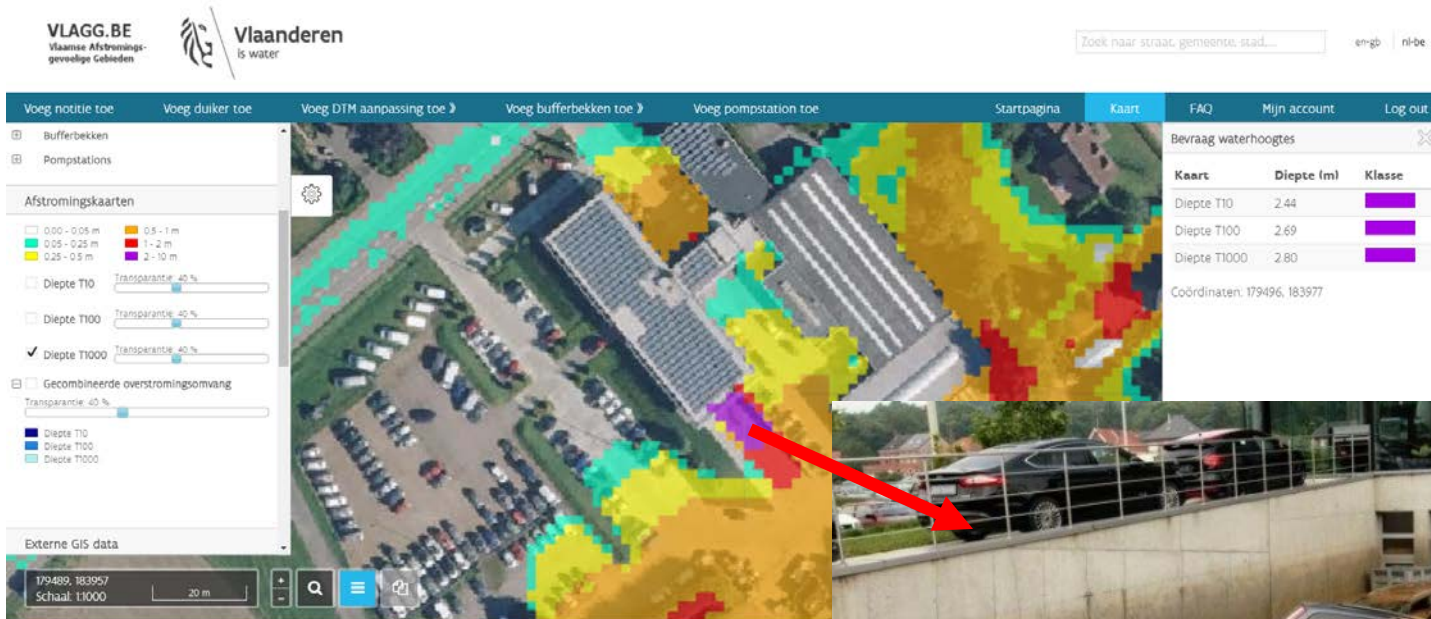

1. Procesverloop

▶ Inbreng van externe reviewers gevraagd: voorbeeld

- opstuwung van water achter verhoogde spoorwegberm
- actie: duiker inbrengen

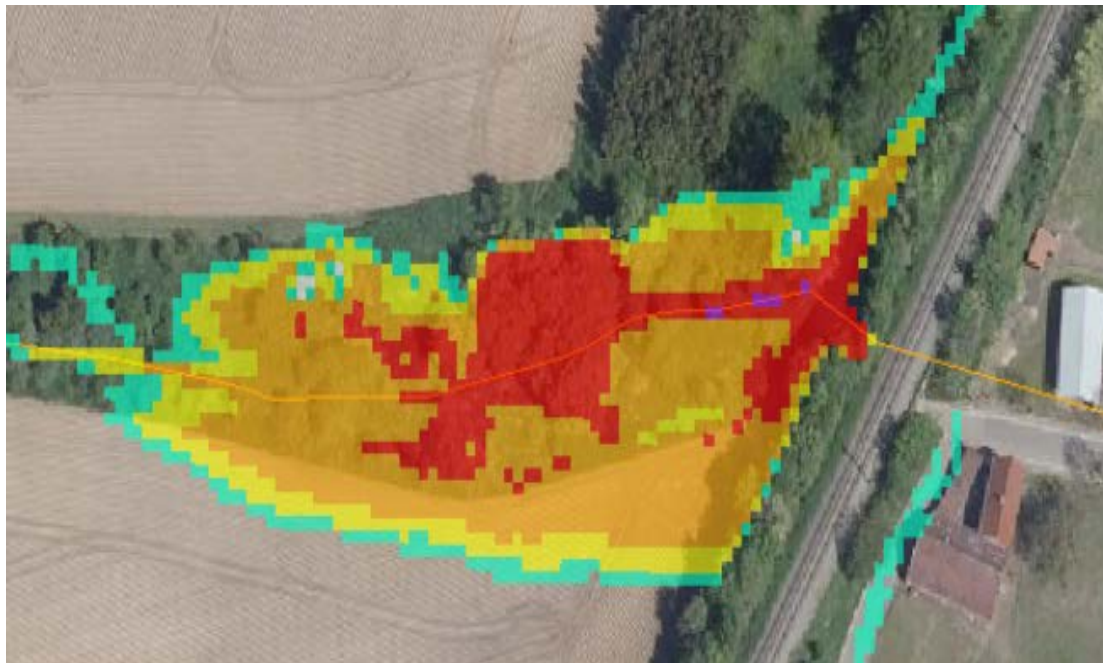

1. Procesverloop

► Inbreng van externe reviewers gevraagd: voorbeeld

- Tunnel wegenis onder spoorweg slechts langs 1 zijde overstroomd
- actie: duiker inbrengen

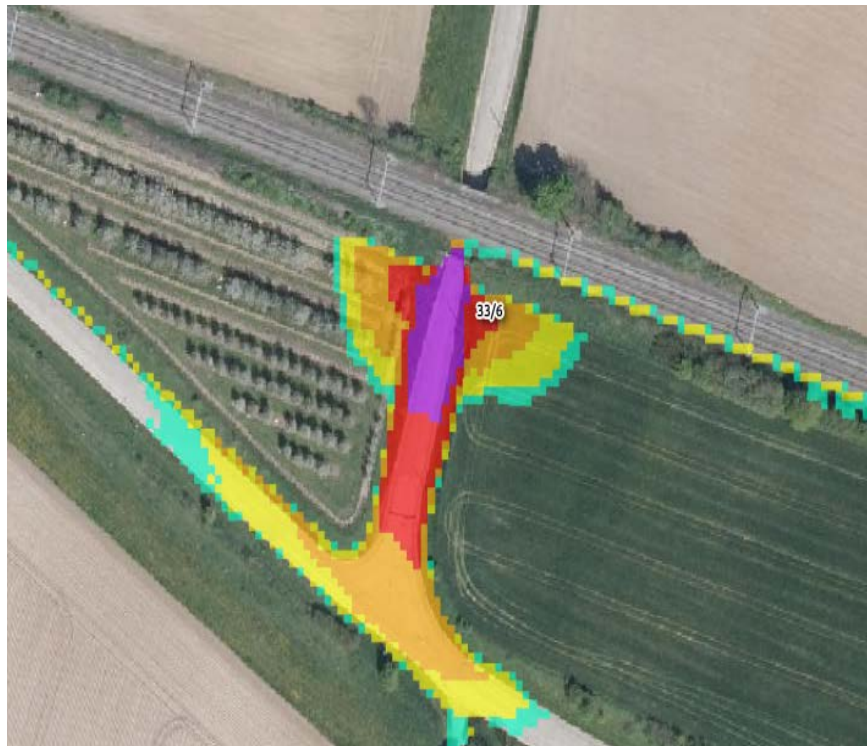

1. Procesverloop

► Inbreng van externe reviewers gevraagd: voorbeeld

- tunnel wegeenis onder spoorweg langs 2 zijden overstroomd
- geen actie nodig

1. Procesverloop

- ▶ Verschillende niveaus van reviewers
- ▶ Mogelijkheid andere partijen te delegeren

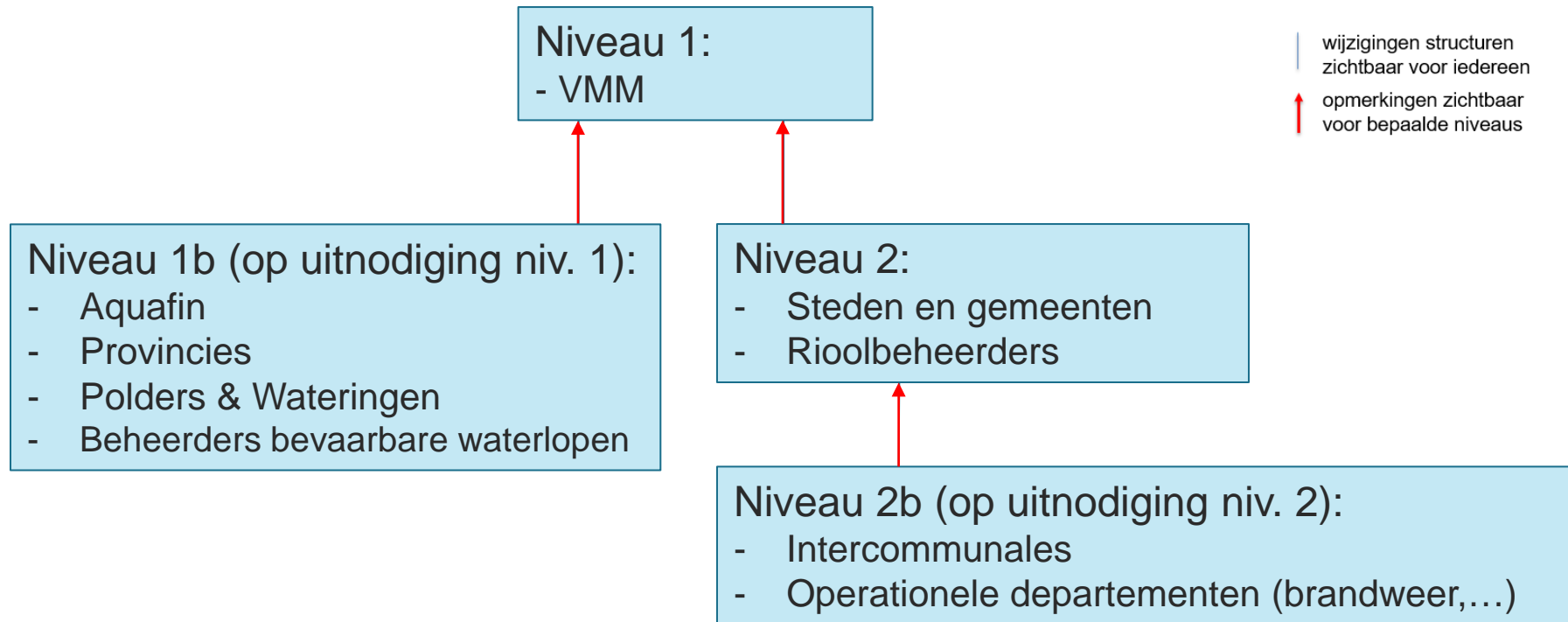

1. Procesverloop

► Workflow bij toevoegen of aanpassen structuren

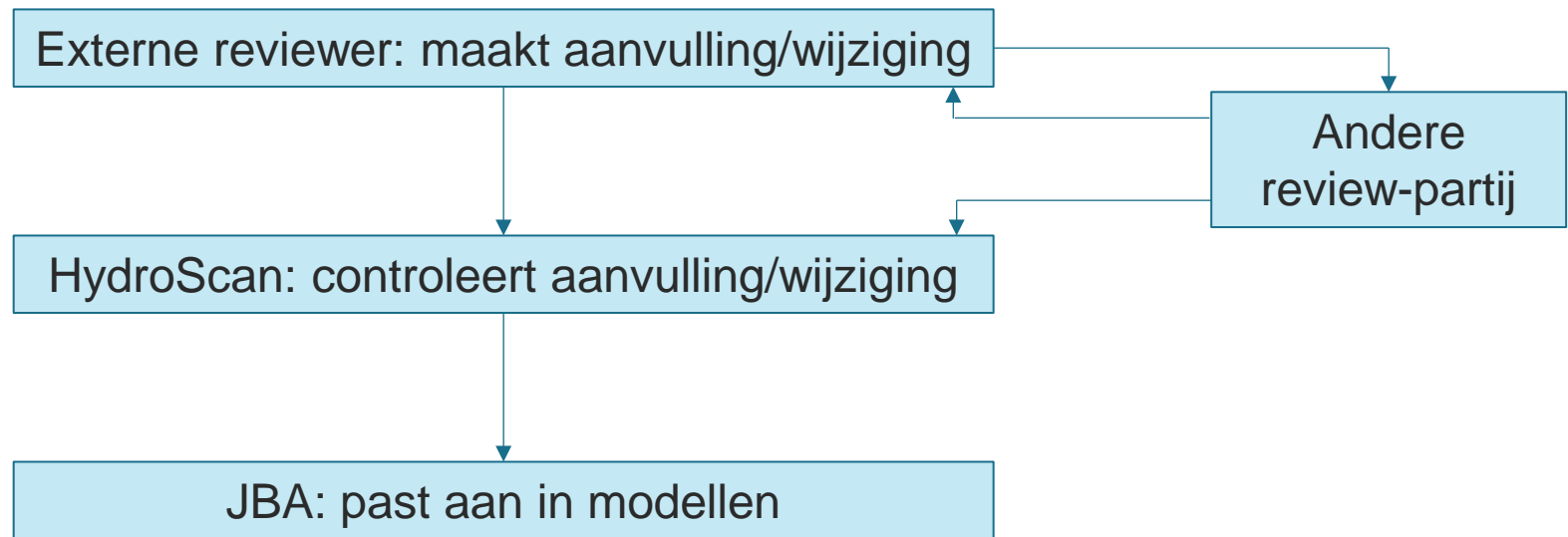

1. Procesverloop

► Workflow bij toevoegen notitie

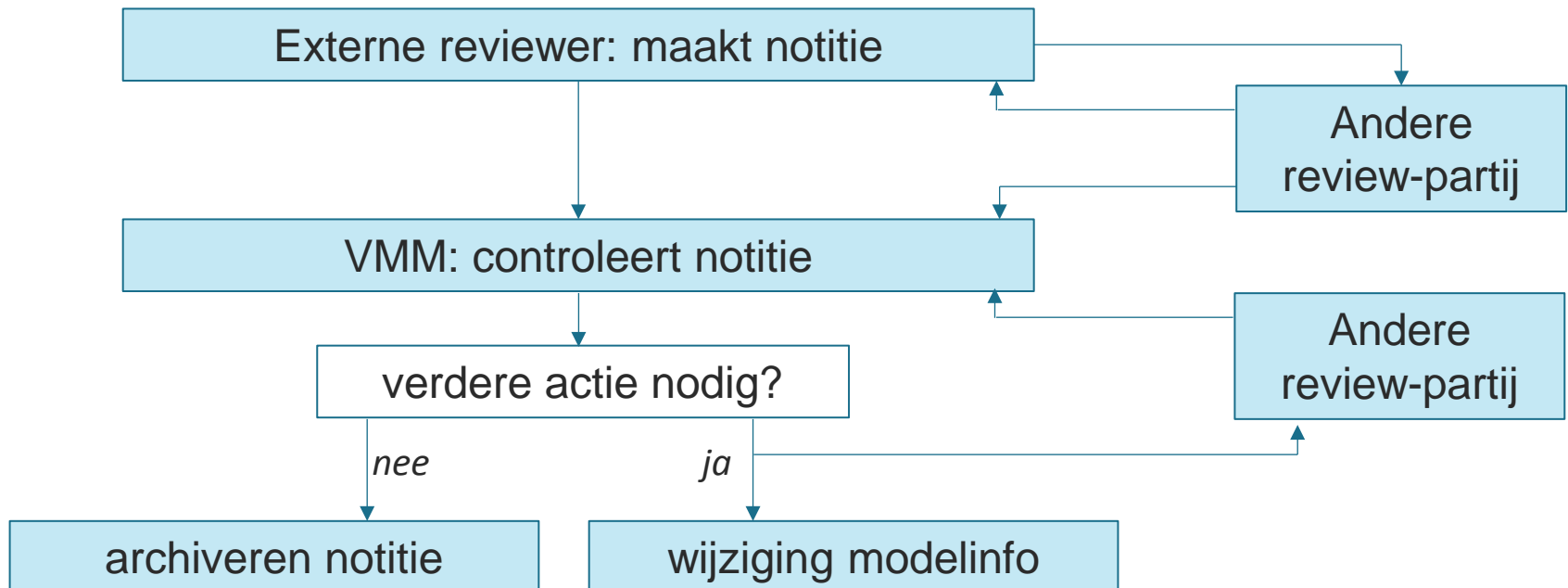

→ **Notities op zich leiden niet tot een aanpassing aan de modellen !**

1. Procesverloop

- ▶ **Tijdens review periode worden deelmodellen geactualiseerd ('re-run')**
 - van zodra impact van wijzigingen als substantieel wordt beoordeeld (beoordeling door VMM en studieteam)
 - deelmodellen tijdelijk niet beschikbaar tijdens periode van re-run (vrijdag 12:00 – maandag 12:00)
 - deelmodellen onder re-run worden weergegeven in grijs/oker

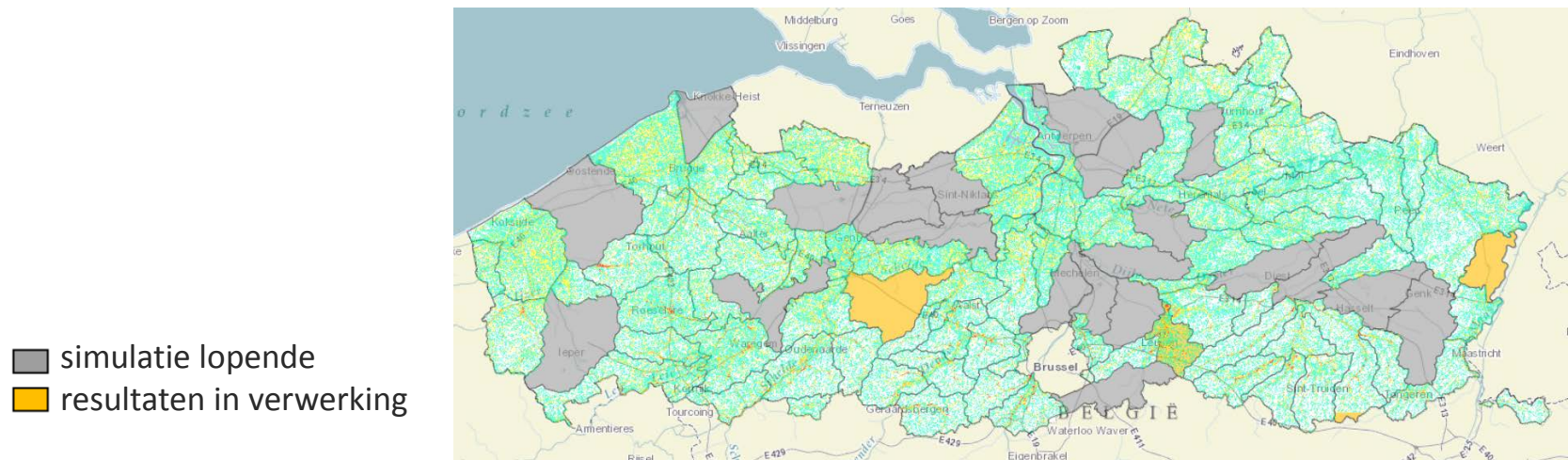

1. Procesverloop

► Voorzien timing review-proces

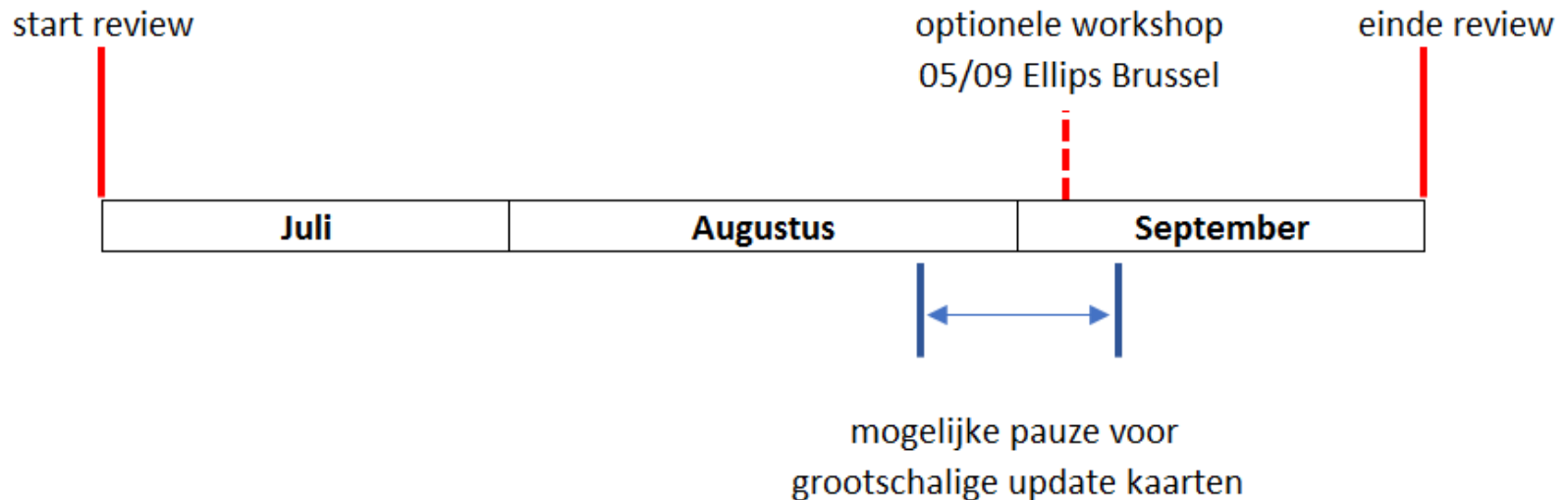

2. Demonstratie website

► Login op www.vlagg.be

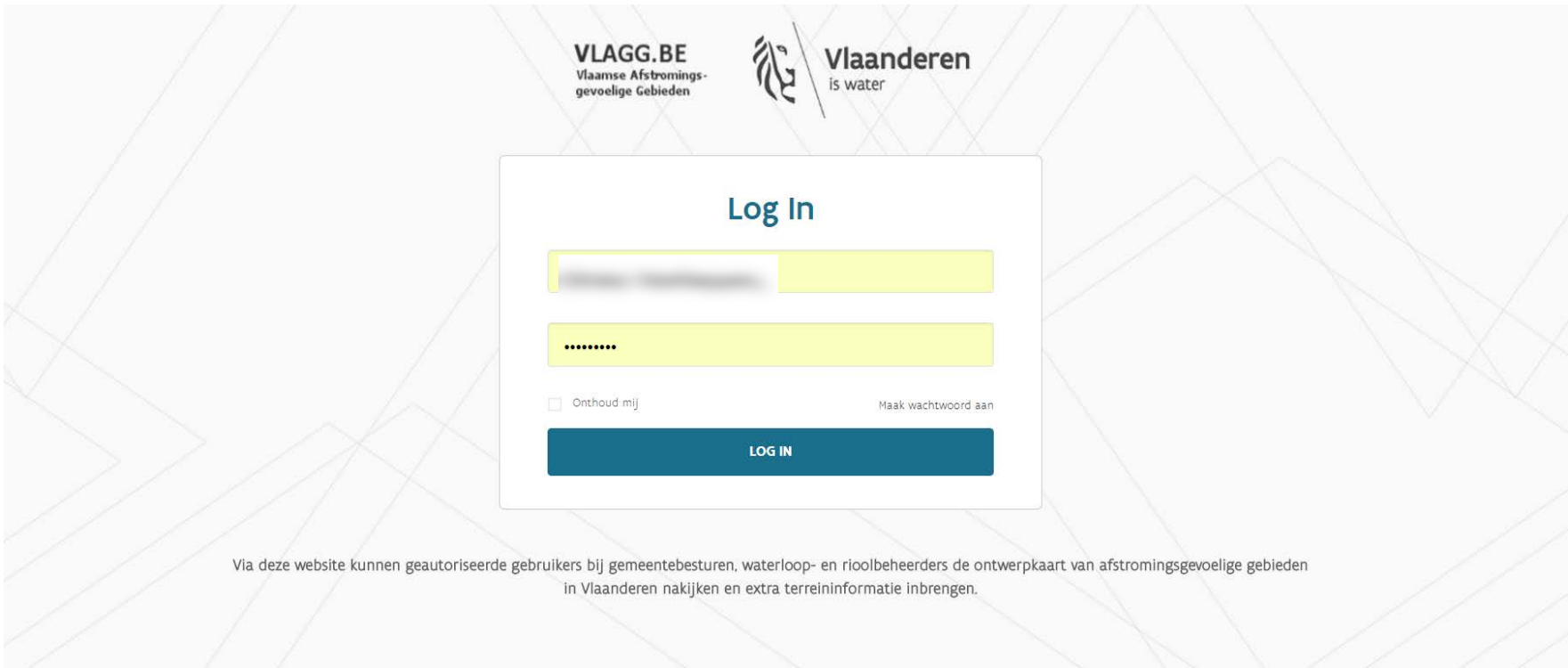

Via deze website kunnen geautoriseerde gebruikers bij gemeentebesturen, waterloop- en rioolbeheerders de ontwerpkaart van afstromingsgevoelige gebieden in Vlaanderen nakijken en extra terreininformatie inbrengen.

2. Demonstratie website

► Login

→ aanmelden met bij VMM gekend e-mail adres

→ bij eerste gebruik eigen wachtwoord aanmaken (min. 5 karakters)

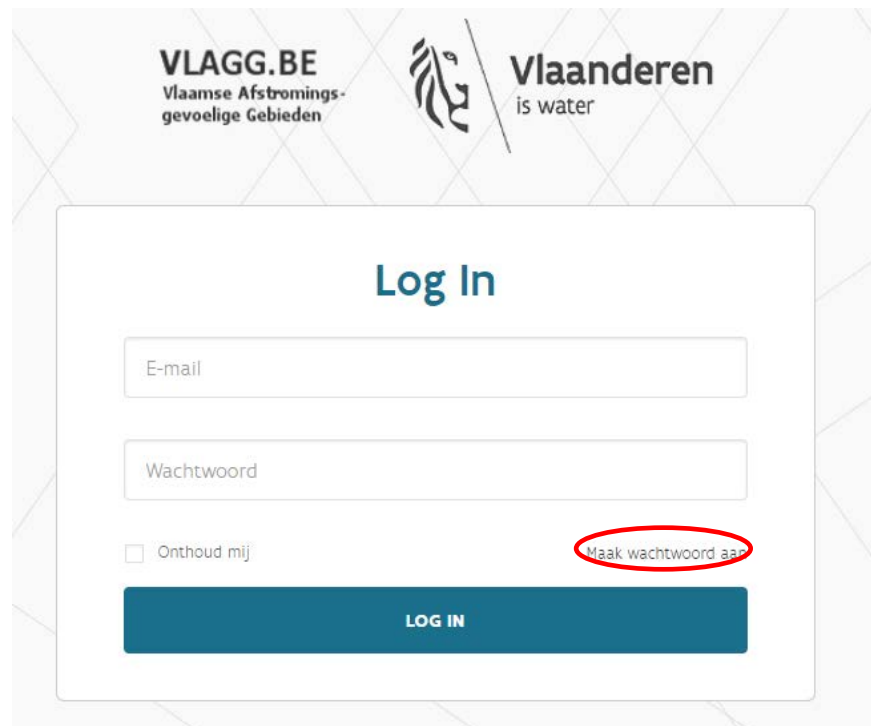

VLAGG.BE
Vlaamse Afstromings-
gevoelige Gebieden

Vlaanderen
is water

Log In

E-mail

Wachtwoord

Onthoud mij

Maak wachtwoord aan

LOG IN

2. Demonstratie website

► Login

→ ontvangst mail met link om nieuw wachtwoord in te stellen

Vlaamse Afstromings-
gevoelige Gebieden

VLGG.be - Wachtwoord opnieuw instellen

Beste [naam]

U heeft recent een aanvraag ingediend om uw wachtwoord voor VLGG.be opnieuw in te stellen. Klik op onderstaande link om uw wachtwoord te wijzigen.

WACHTWOORD OPNIEUW INSTELLEN

Als u geen aanvraag voor het wijzigen van uw wachtwoord hebt verzonden, gelieve deze e-mail te negeren. Indien u vragen of opmerkingen heeft, kunt u ons contacteren via info@vlagg.be of door te antwoorden op deze e-mail.

Met vriendelijke groet,

Het VLGG team

2. Demonstratie website

► Login

- ontvangst mail met link om nieuw wachtwoord in te stellen
- zelf te kiezen wachtwoord (min. 5 karakters)

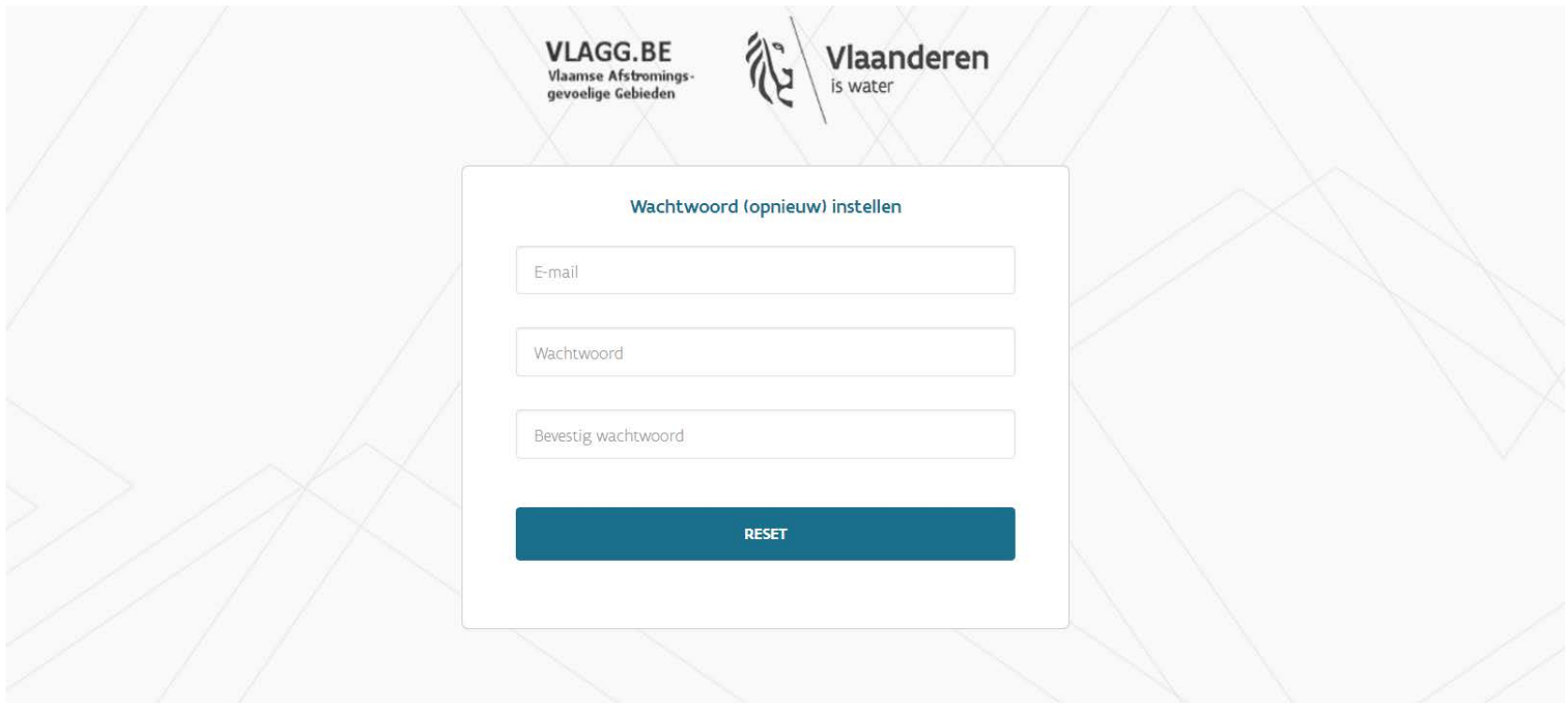

2. Demonstratie website

► Login

- vanaf dan kan men aanloggen met e-mail en dit wachtwoord (men kan ook aangemeld blijven)
- indien gewenst kan steeds nieuw wachtwoord aangevraagd worden
- uitloggen kan via menubalk

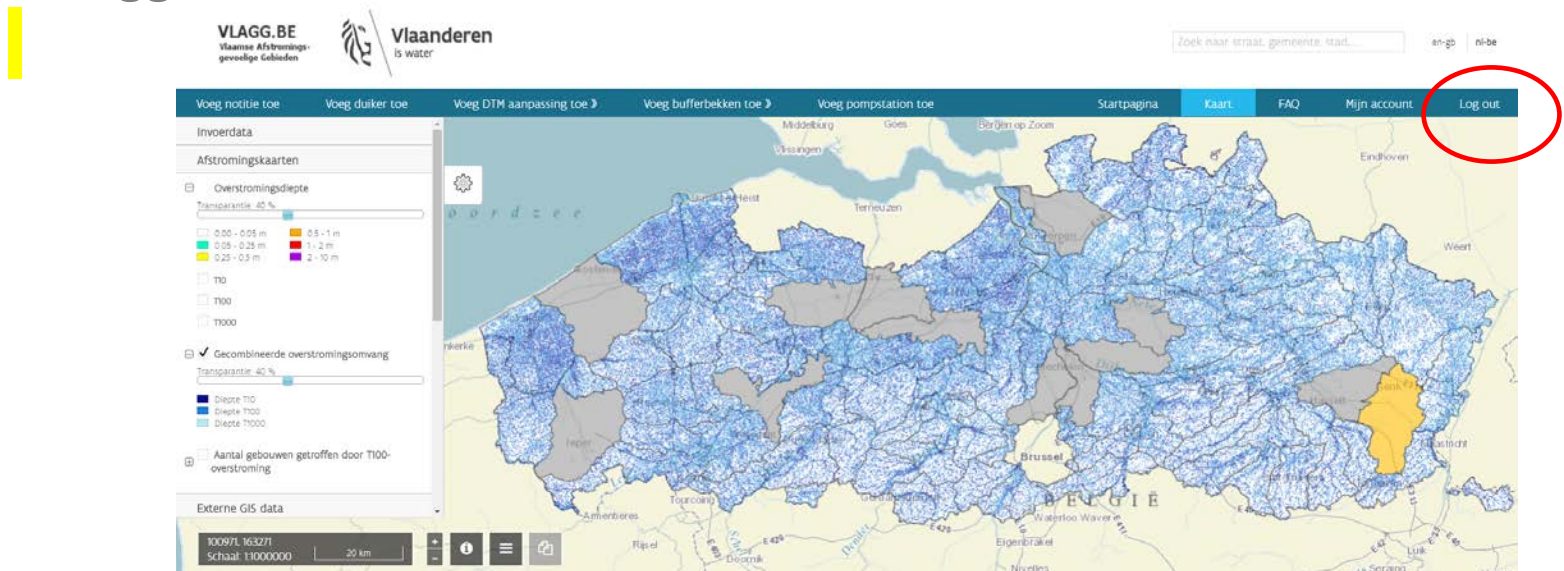

2. Demonstratie website

- ▶ **Consulteren van kaartmateriaal**
→ kaart beschikbaar via menubalk

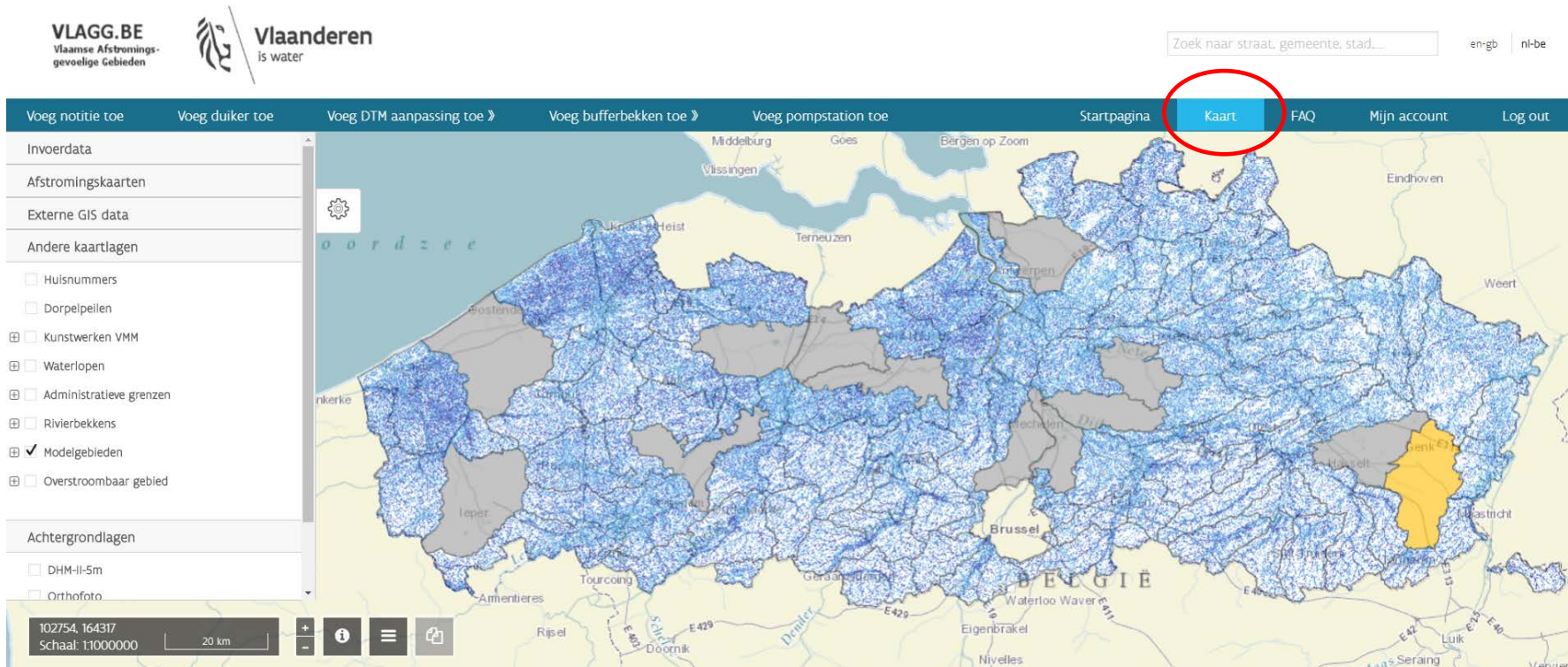

2. Demonstratie website

► Basisfunctionaliteiten viewer-applicatie

- In- of uitzoomen met muiswiel of met  knoppen
- Kaart verplaatsen ('pannen') door ze met muis te verslepen
- Let op dat geen andere functionaliteiten geactiveerd zijn !

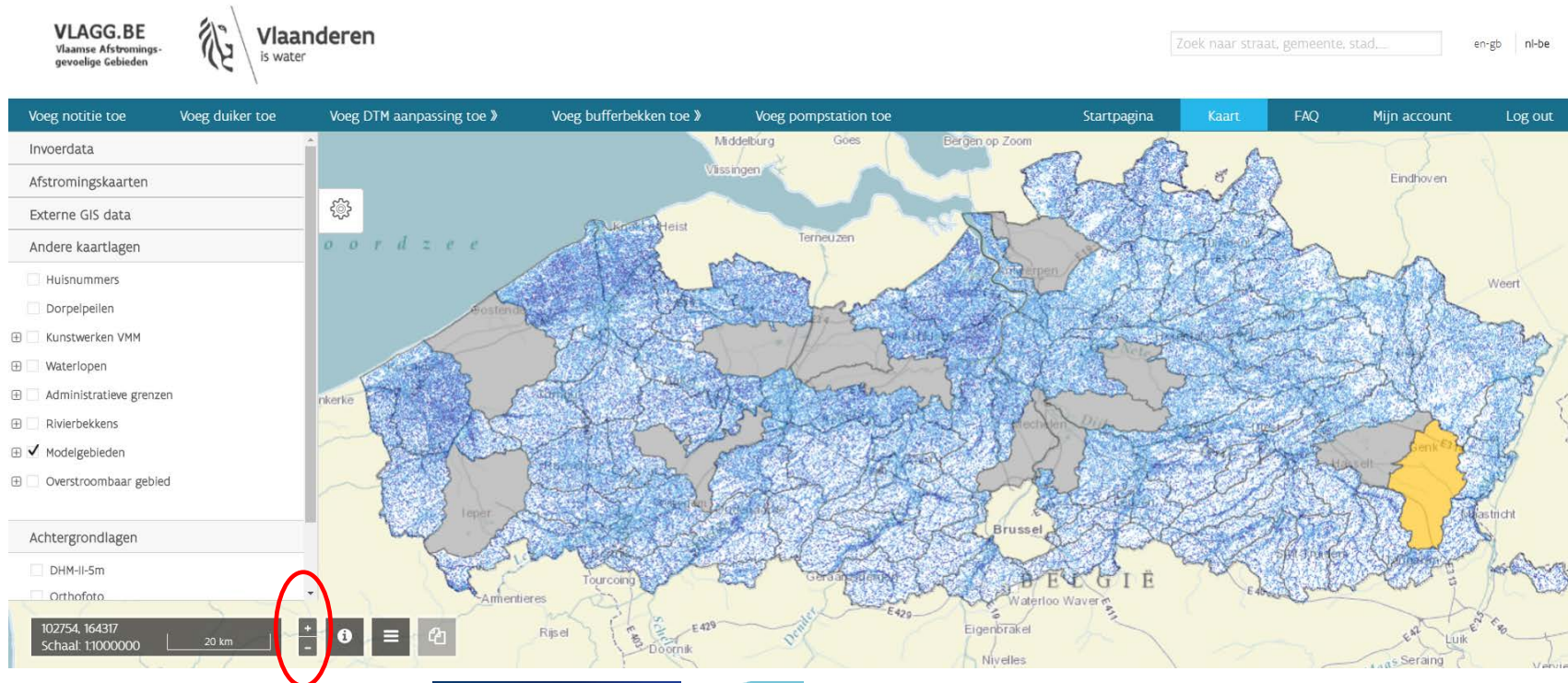

2. Demonstratie website

► Basisfunctionaliteiten viewerapplicatie

→ Mogelijkheid om naar adres te zoomen m.b.v. geolocator

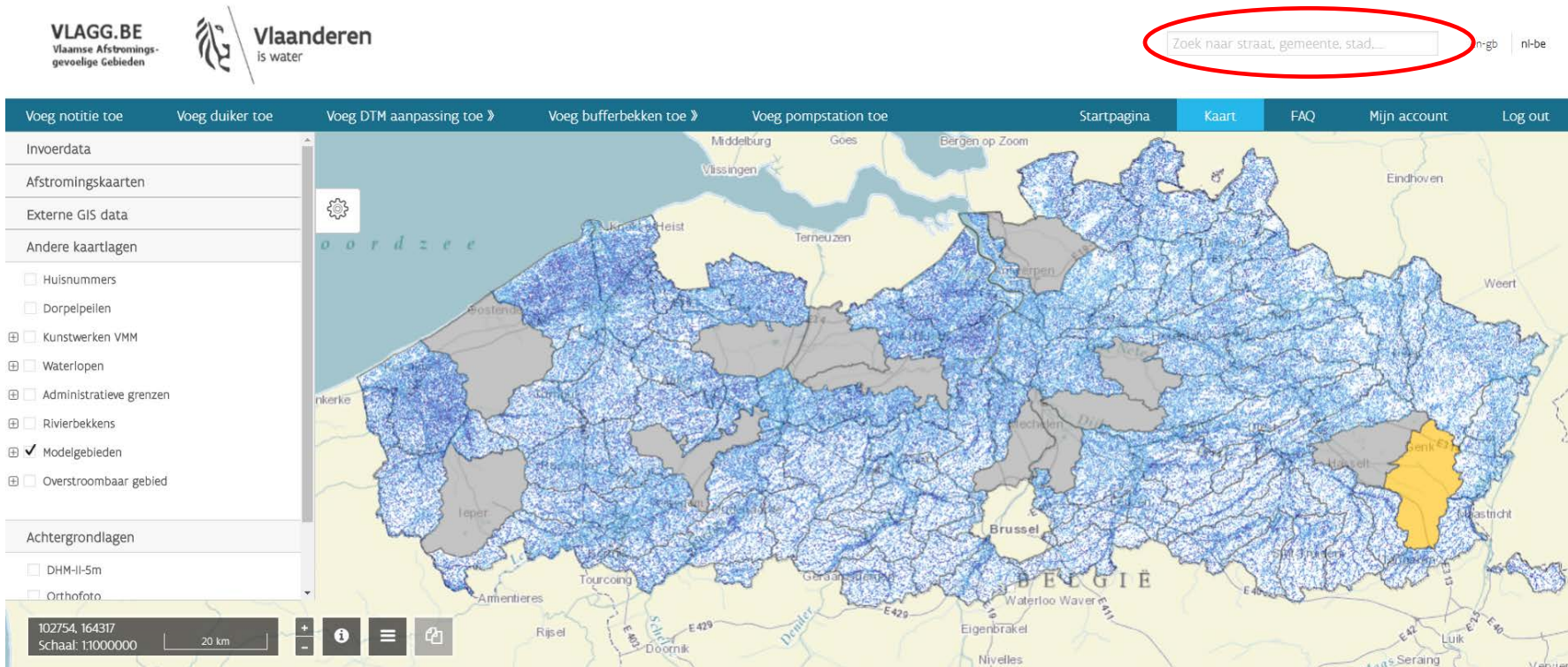

2. Demonstratie website

► Status verschillende modelgebieden consulteerbaar

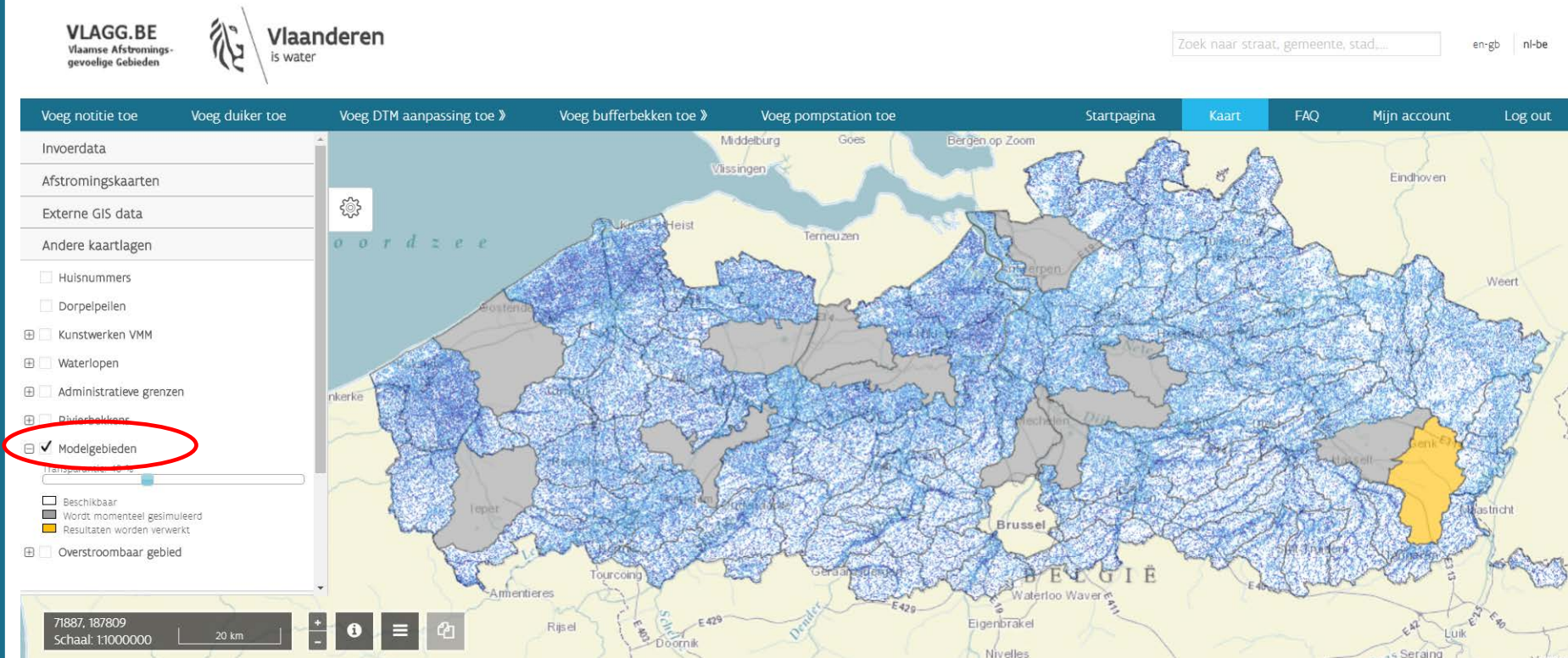

VLAGG.BE
Vlaamse Afstromings-
gevoelige Gebieden

Vlaanderen
is water

Zoek naar straat, gemeente, stad...

en-gb nl-be

Voeg notitie toe Voeg duiker toe Voeg DTM aanpassing toe » Voeg bufferbekken toe » Voeg pompstation toe Startpagina **Kaart** FAQ Mijn account Log out

Invoerdata
Afstromingskaarten
Externe GIS data
Andere kaartlagen

- Huisnummers
- Dorpelpellen
- Kunstwerken VMM
- Waterlopen
- Administratieve grenzen
- Overstromingsgebieden
- Modelgebieden**

Transparantie:

- Beschikbaar
- Wordt momenteel gesimuleerd
- Resultaten worden verwerkt
- Overstroombaar gebied

71887, 187809
Schaal: 1:1000000 20 km

2. Demonstratie website

- **Consulteren overstromingsgevoelige kaarten**
→ Scrollen om beschikbare kaartlagen te zien

VLAGG.BE
Vlaamse Afstromings-
gevoelige Gebieden

Zoek naar straat, gemeente, stad, ... en-gb | nl-be

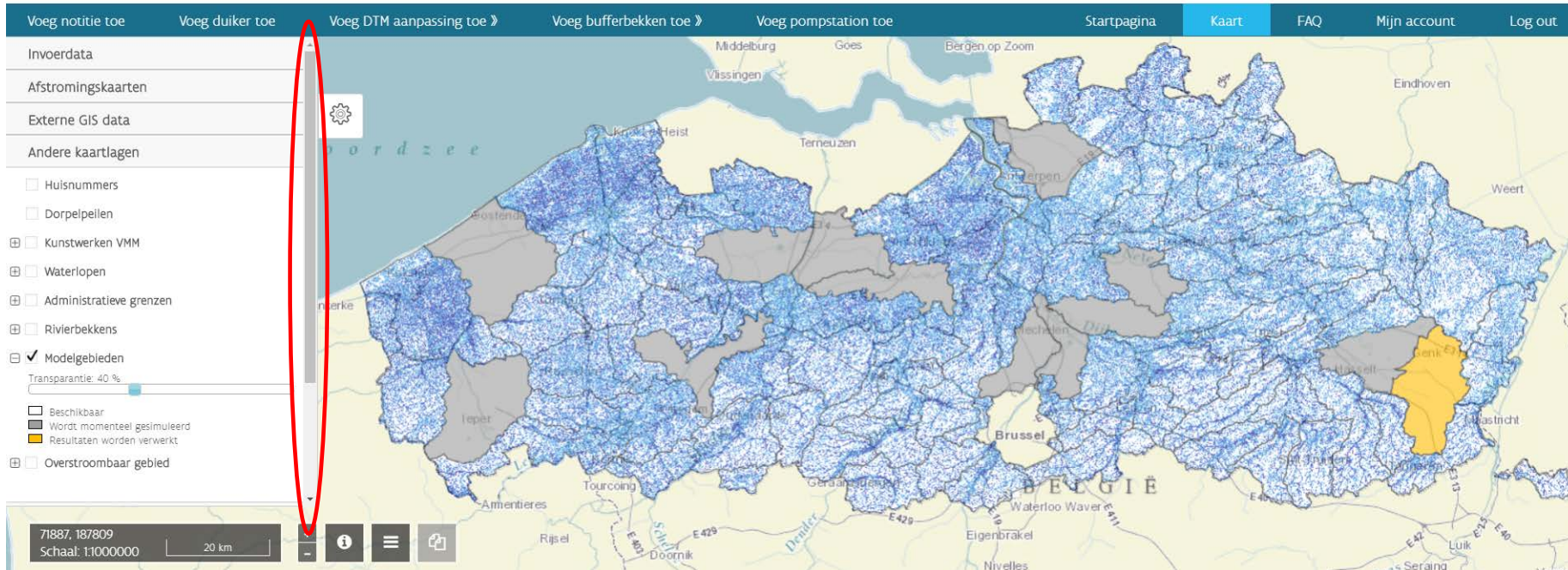

- Invoerdata
- Afstromingskaarten
- Externe GIS data
- Andere kaartlagen
 - Huisnummers
 - Dorpellen
 - Kunstwerken VMM
 - Waterlopen
 - Administratieve grenzen
 - Rivierbekkens
 - Modelgebieden
 - Transparantie: 40%
 - Beschikbaar
 - Wordt momenteel gesimuleerd
 - Resultaten worden verwerkt
 - Overstroombaar gebied

The main map area displays a flood risk map of Flanders, Belgium, with various layers overlaid. A red circle highlights the 'Andere kaartlagen' section in the sidebar. The map shows a network of waterways and flood-prone areas, with a specific area highlighted in yellow. The map includes labels for various locations such as Middelburg, Goes, Bergen op Zoom, Vlissingen, Eindhoven, Weert, Brussel, and Nivelles. The map also shows the North Sea (Noordzee) and the English Channel (Engelkanalen). The map is titled 'Vlaanderen is water' and 'VLAGG.BE'.

2. Demonstratie website

► Consulteren overstromingsgevoelige kaarten

→ Beschikbare kaartlagen verbergen/tonen m.b.v.  icoon

VLAGG.BE
Vlaamse Afstromings-
gevoelige Gebieden

Vlaanderen
is water

Zoek naar straat, gemeente, stad, ... en-gb | nl-be

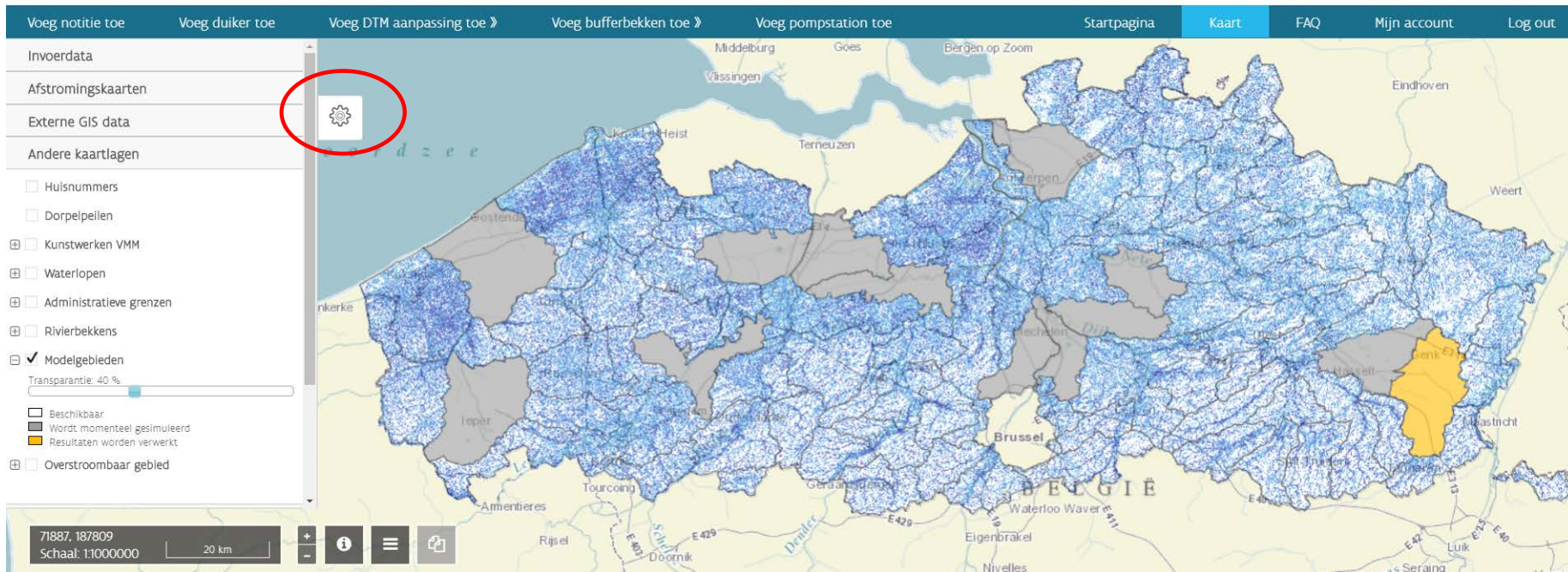

2. Demonstratie website

► Consulteren overstroomingsgevoelige kaarten

→ Gewenste kaarten aan/uitvinken:

→ waterdieptekaart bij T10, T100, T1000

→ gecombineerde overstroomingscontour

VLGG.BE
Vlaamse Afstromings-
gevoelige Gebieden

Zoek naar straat, gemeente, stad...

en-gb nl-be

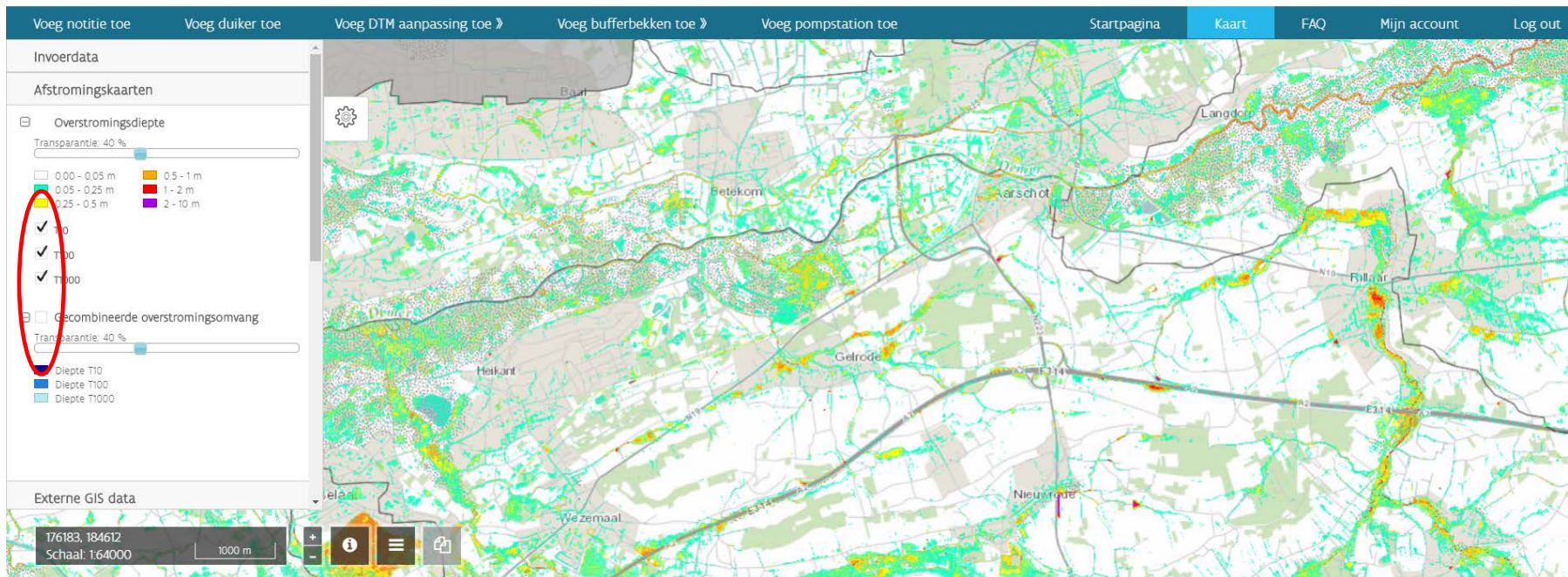

2. Demonstratie website

► Consulteren gesimuleerde waterdiepte

→ Klik op tabel icoon 

→ Klik op gewenste locatie → tabel met waterdieptes verschijnt

Voeg notitie toe Voeg duiker toe Voeg DTM aanpassing toe » Voeg bufferbekken toe » Voeg pompstation toe Startpagina **Kaart** FAQ Mijn account Log out

Invoerdata

Afstromingskaarten

Overstromingsdiepte

Transparantie: 40 %

0.00 - 0.05 m 0.5 - 1 m
 0.05 - 0.25 m 1 - 2 m
 0.25 - 0.5 m 2 - 10 m

T10
 T100
 T1000

Gecombineerde overstromingsomvang

Transparantie: 40 %

Diepte T10
 Diepte T100
 Diepte T1000

Externe GIS data

178999, 183658
Schaal: 1:12000

200 m

Bevraag waterhoogtes 

Kaart	Diepte (m)	Klasse
Diepte T10	0.77	
Diepte T100	1.02	
Diepte T1000	1.13	

Coördinaten: 179583, 183936

2. Demonstratie website

► Consulteren gesimuleerde waterdiepte

→ Tabel waterdiepte sluiten

→ Terug op tabel icoon  klikken om verder te kunnen ‘pannen’

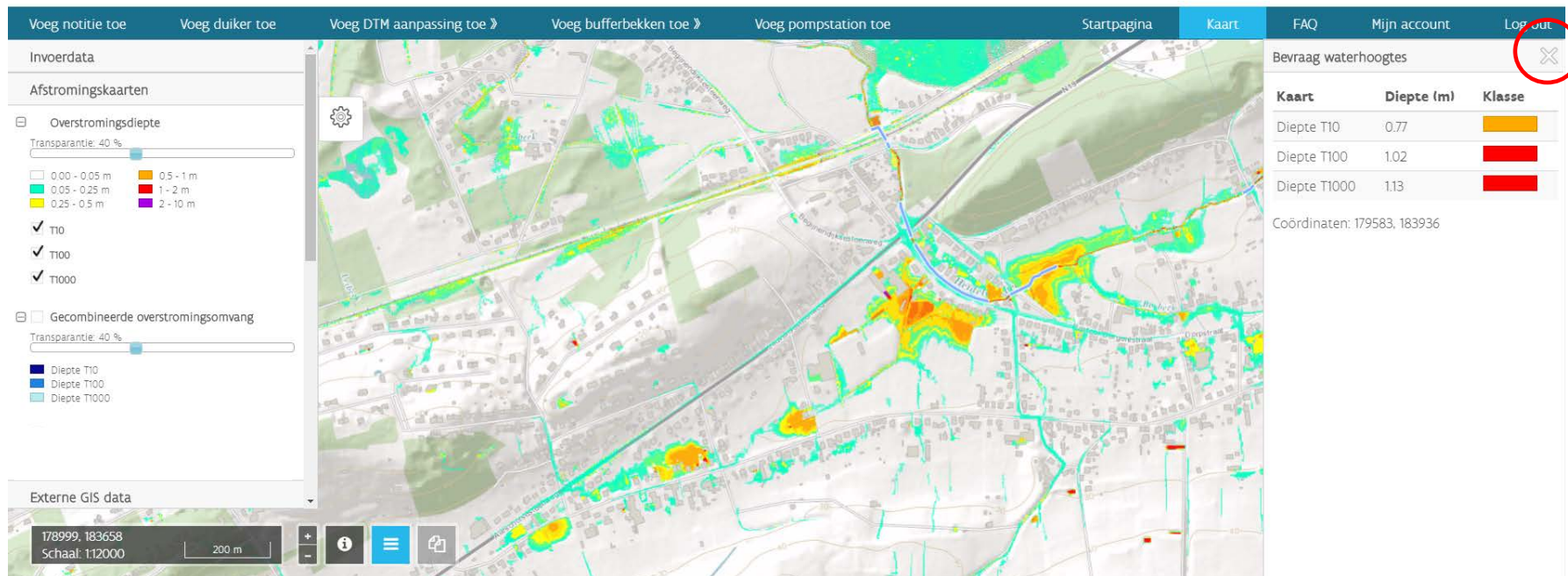

Voeg notitie toe Voeg duiker toe Voeg DTM aanpassing toe Voeg bufferbekken toe Voeg pompstation toe Startpagina Kaart FAQ Mijn account **Logout**

Invoerdata

Afstromingskaarten

Overstromingsdiepte

Transparantie: 40 %

0.00 - 0.05 m 0.5 - 1 m
 0.05 - 0.25 m 1 - 2 m
 0.25 - 0.5 m 2 - 10 m

T10
 T100
 T1000

Gecombineerde overstromingsomvang

Transparantie: 40 %

Diepte T10
 Diepte T100
 Diepte T1000

Externe GIS data

178999, 183658
Schaal: 1:2000

Kaart	Diepte (m)	Klasse
Diepte T10	0.77	
Diepte T100	1.02	
Diepte T1000	1.13	

Coördinaten: 179583, 183936

2. Demonstratie website

- ▶ **Gebruik van achtergrondkaarten bij review proces**
 - Mogelijkheid om achtergrondkaart te kiezen
 - Steeds 1 laag te selecteren

VLAGG.BE
Vlaamse Afstromings-
gevoelige Gebieden

Zoek naar straat, gemeente, stad,...

en-gb nl-be

2. Demonstratie website

► Gebruik van achtergrondkaarten bij review proces

→ Mogelijkheid om bijkomende kaartlagen aan/af te vinken

2. Demonstratie website

- ▶ **Mogelijkheid om eigen WM(T)S toe te voegen**
 - Selecteer externe GIS-laag toevoegen
 - Geef type, naam en URL in
 - Valideer en selecteer gewenste GIS-laag

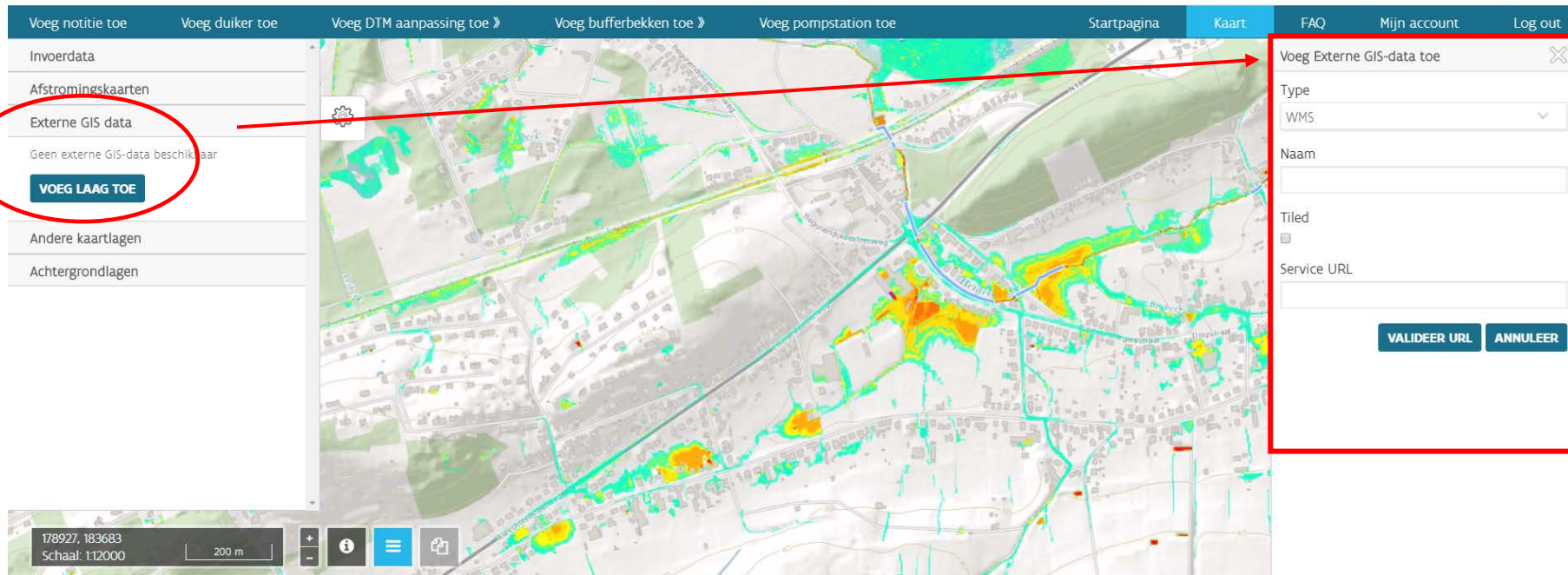

2. Demonstratie website

► Consulteren reeds aanwezige invoergegevens

→ Terug te vinden onder 'Invoerdata'

→ Slechts zichtbaar indien voldoende ingezoomd !!!

The main navigation bar contains the following items: 'Voeg notitie toe', 'Voeg duiker toe', 'Voeg DTM aanpassing toe', 'Voeg bufferbekken toe', 'Voeg pompstation toe', 'Startpagina', 'Kaart', 'FAQ', 'Mijn account', and 'Log out'.

The 'Invoerdata' sidebar menu is highlighted with a red circle and contains the following items:

- Alle verwerkte gegevens
- Alle ruwe data
- Notities
- Duikers
- DTM aanpassingen
- Bufferbekken
- Pompstations

The main map area displays a geographical map with a data overlay in shades of green, yellow, and orange, indicating different levels of water sensitivity or flow. The map includes a scale bar (179314, 183439; Schaal: 1:12000) and a 200m scale indicator.

2. Demonstratie website

▶ Consulteren reeds aanwezige wijzigingen

→ Onderscheid tussen verschillende types:

- notities
- duikers
- DTM aanpassingen
- bufferbekkens
- pompstations

→ Onderscheid tussen status:

- Ruwe data: alle informatie aangebracht door verschillende partijen:
 - ▶ editeerbaar
 - ▶ niet noodzakelijk rekening mee gehouden in huidige resultaten
- Verwerkte gegevens: informatie zoals ze verwerkt werd in de hydraulische modellen:
 - ▶ niet editeerbaar
 - ▶ rekening mee gehouden in huidige resultaten

2. Demonstratie website

► Consulteren reeds aanwezige wijzigingen

→ Eigenschappen consulteerbaar door structuur/notitie te selecteren via  icoon en op betrokken structuur/notitie te klikken

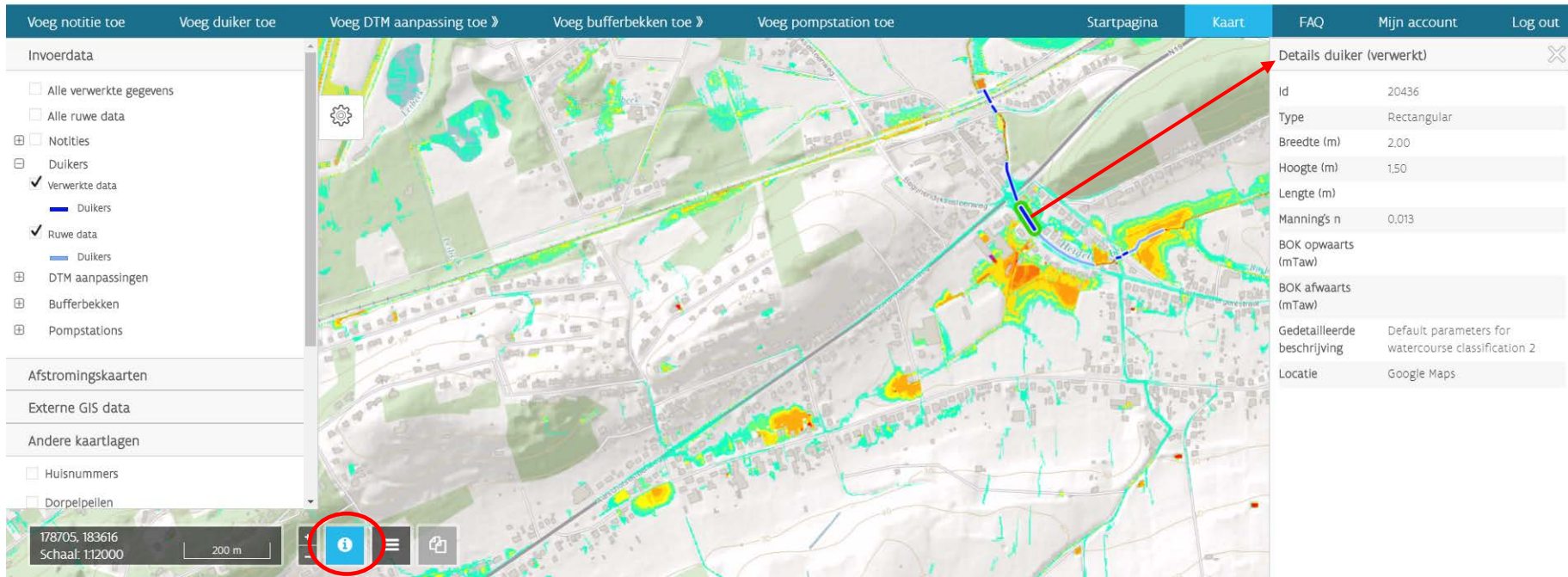

Details duiker (verwerkt)	
Id	20436
Type	Rectangular
Breedte (m)	2.00
Hoogte (m)	1.50
Lengte (m)	
Manning's n	0.013
BOK opwaarts (mTaw)	
BOK afwaarts (mTaw)	
Gedetailleerde beschrijving	Default parameters for watercourse classification 2
Locatie	Google Maps

2. Demonstratie website

► Consulteren reeds aanwezige wijzigingen

→ Mogelijkheid door te klikken naar Google maps

VLGG.BE
Vlaamse Afstromings-
gevoelige Gebieden

Zoek naar straat, gemeente, stad... en-gb ni-be

Voeg notitie toe Voeg duiker toe Voeg DTM aanpassing toe » Voeg bufferbekken toe Voeg pompstation toe Startpagina **Kaart** FAQ Mijn account Log out

Invoerdata

- Alle verwerkte gegevens
- Alle ruwe data
- Notities
- Duikers
- Verwerkte data
 - Duikers
 - Ruwe data
 - Duikers
- DTM aanpassingen
- Bufferbekken
- Pompstations

Afstromingskaarten

Externe GIS data

Andere kaartlagen

- Huisnummers
- Dorpelpellen

178705, 183616
Schaal: 1:12000

200 m

Details duiker (verwerkt)

Id	20436
Type	Rectangular
Breedte (m)	2.00
Hoogte (m)	1.50
Lengte (m)	
Manning's n	0.013
BOK opwaarts (mTaw)	
BOK afwaarts (mTaw)	
Gedetailleerde beschrijving	Default parameters for watercourse classification 2
Locatie	Google Maps

2. Demonstratie website

► Toevoegen van een notitie

→ Selecteer optie 'Voeg notitie toe'

2. Demonstratie website

► Toevoegen van een notitie

→ Teken polygoon rond gebied waar notitie van toepassing is

→ Klik op hoekpunten en sluit af met dubbelklik

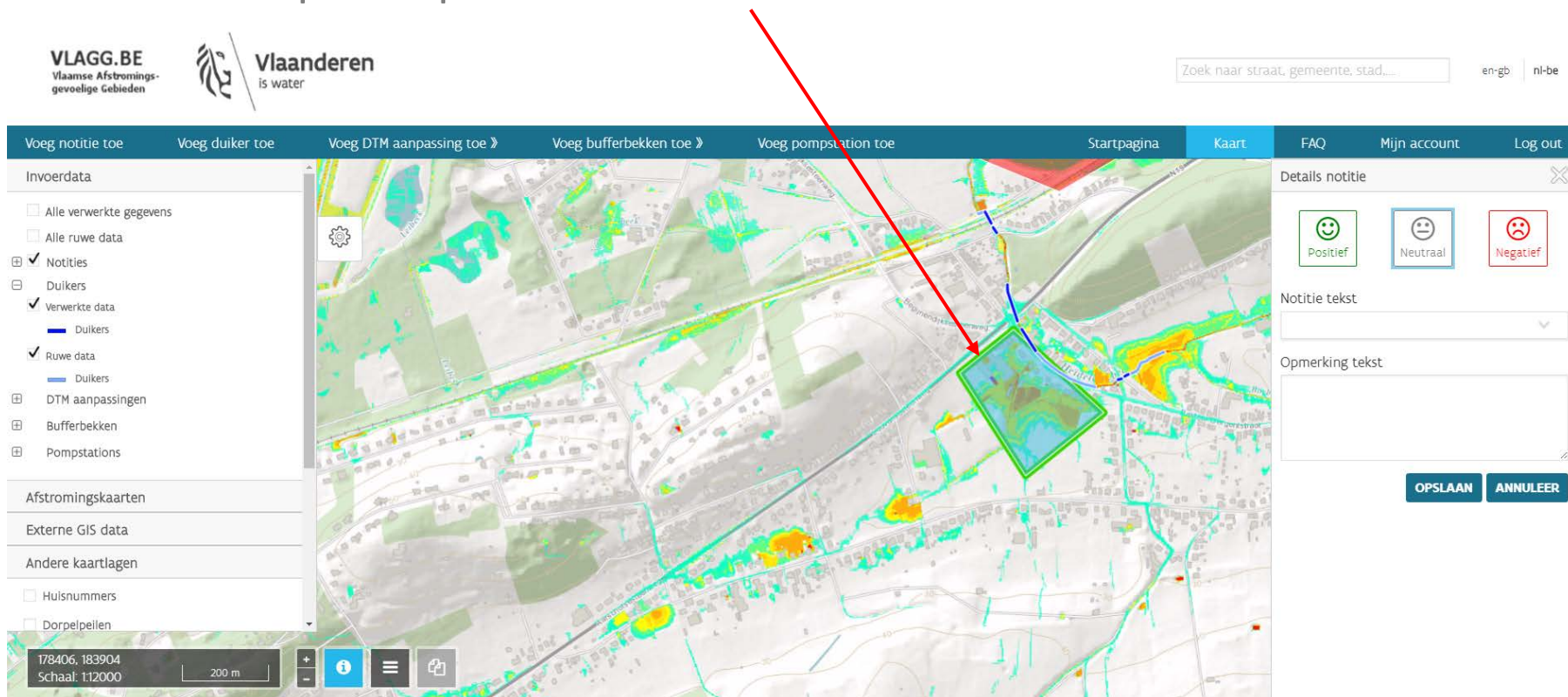

The left sidebar contains a list of data layers:

- Invoerdatta
 - Alle verwerkte gegevens
 - Alle ruwe data
 - Notities
 - Duikers
 - Verwerkte data
 - Duikers
 - Ruwe data
 - Duikers
 - DTM aanpassingen
 - Bufferbekken
 - Pompstations
- Afstromingskaarten
- Externe GIS data
- Andere kaartlagen
 - Huisnummers
 - Dorpelpellen

The main map area shows a satellite view with a green polygon drawn around a specific area. A red arrow points to the top-right corner of this polygon. The bottom left of the map shows coordinates "178406, 183904" and a scale of "1:12000".

The right sidebar contains a "Details notitie" panel with three buttons: "Positief" (smiley face), "Neutraal" (neutral face), and "Negatief" (frowny face). Below these are text input fields for "Notitie tekst" and "Opmerking tekst", and two buttons: "OPSLAAN" and "ANNULEER".

2. Demonstratie website

► Toevoegen notities: verplichting op appreciatie te geven:

- goede overeenkomst contour
- goede overeenkomst diepte
- andere

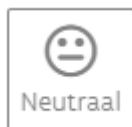

- andere

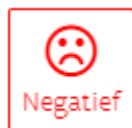

- contour te groot
- contour te klein
- geen overstroming gekend
- gekende overstroming ontbreekt
- diepte overschat
- diepte onderschat
- andere

2. Demonstratie website

► Toevoegen van een notitie

- Selecteer of het om positieve, neutrale of negatieve opmerking gaat
- Geef aard van de notitie ('Notitie tekst') door te kiezen uit menu
- Geef bijkomende uitleg in 'opmerking tekst'
- Klik op opslaan (of annuleer)

2. Demonstratie website

► Toevoegen van een notitie – toewijzen aan andere partij (optie!)

→ Selecteer notitie

→ Klik op ‘wijzig status’ en selecteer gewenste partij voor nazicht

→ Klik op ‘opslaan’

VLGG.BE
Vlaamse Afstromings-
gevoelige Gebieden

Vlaanderen
is water

Zoek naar straat, gemeente, stad,...

en-gb nl-be

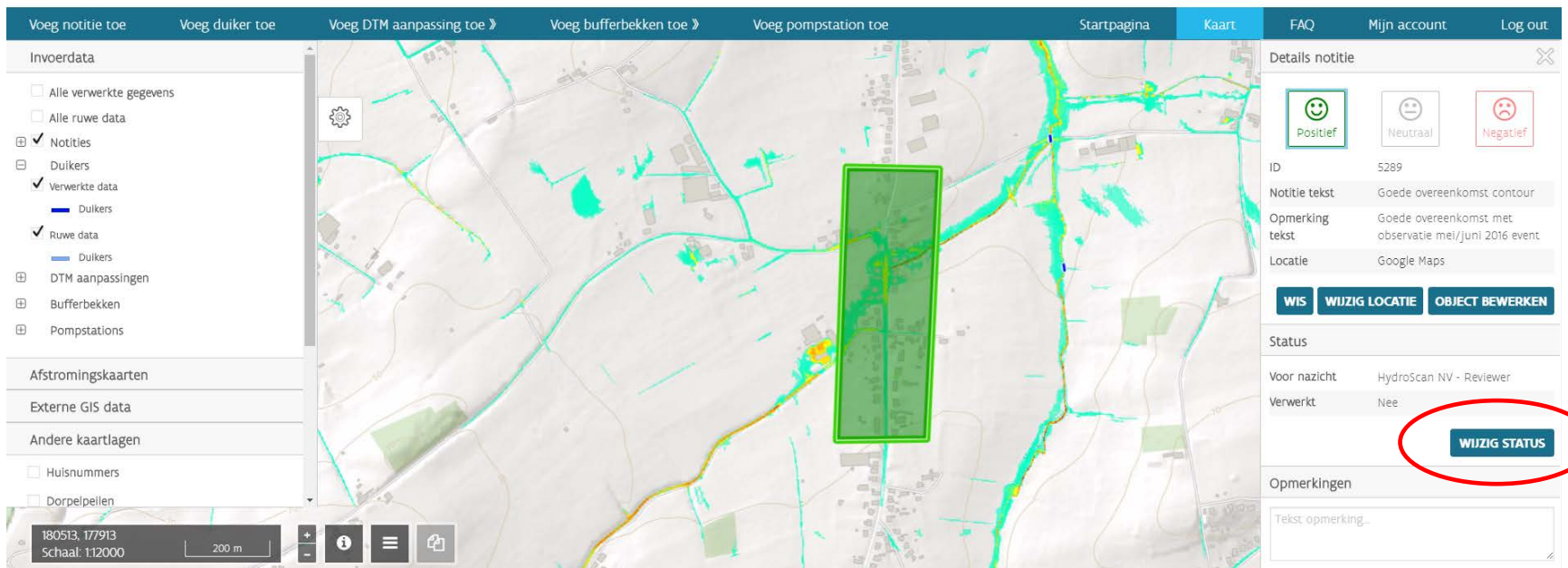

2. Demonstratie website

► Toevoegen van een duiker

→ Selecteer optie 'Voeg duiker toe'

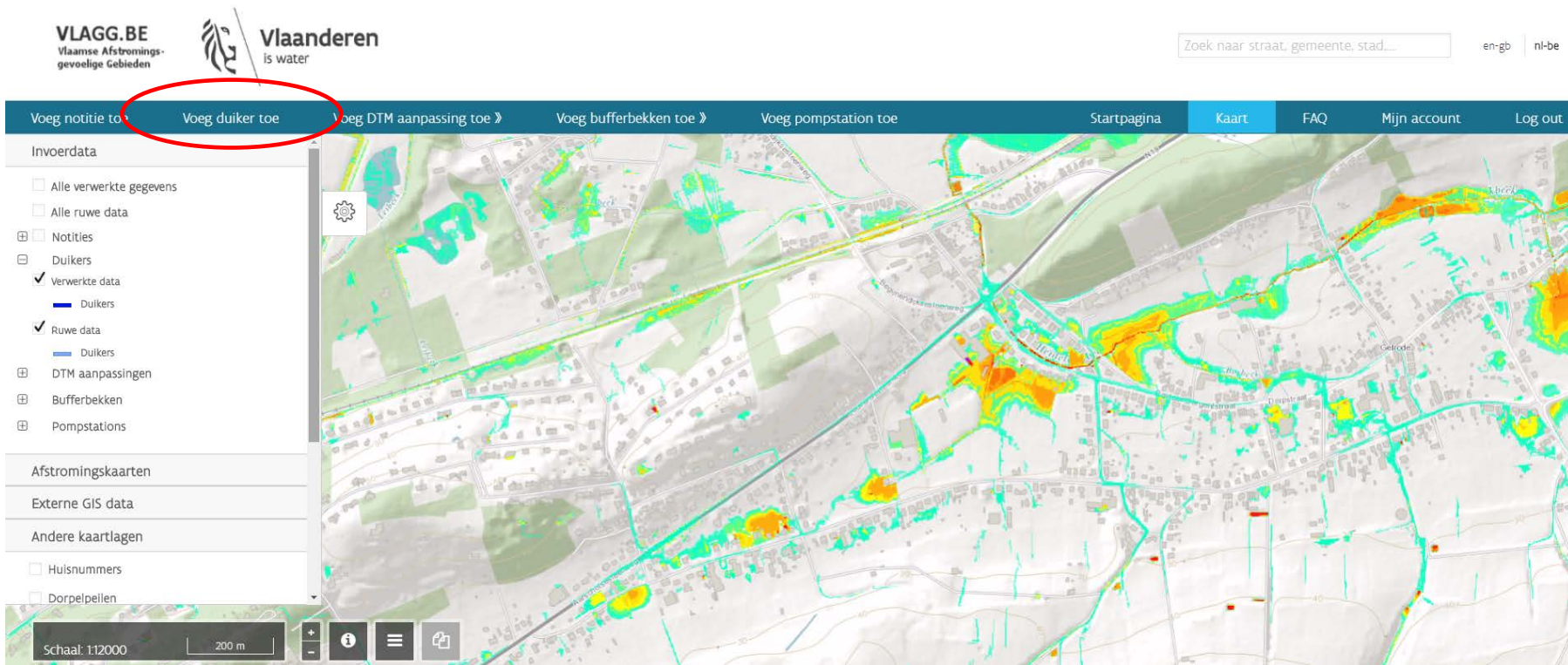

2. Demonstratie website

► Toevoegen van een duiker

→ Teken ligging duiker in (sluit af met dubbelklik)

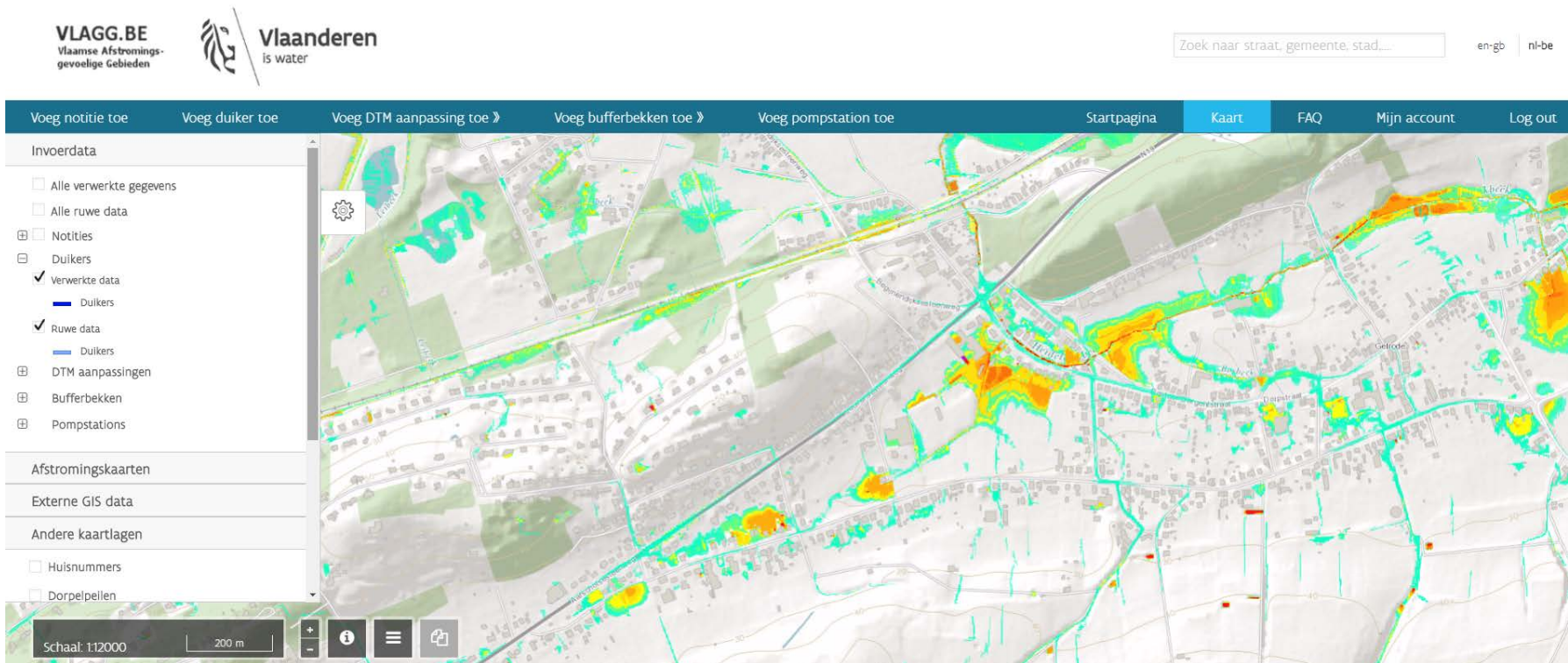

2. Demonstratie website

► Toevoegen van een duiker

→ Geef eigenschappen in (indien gekend)

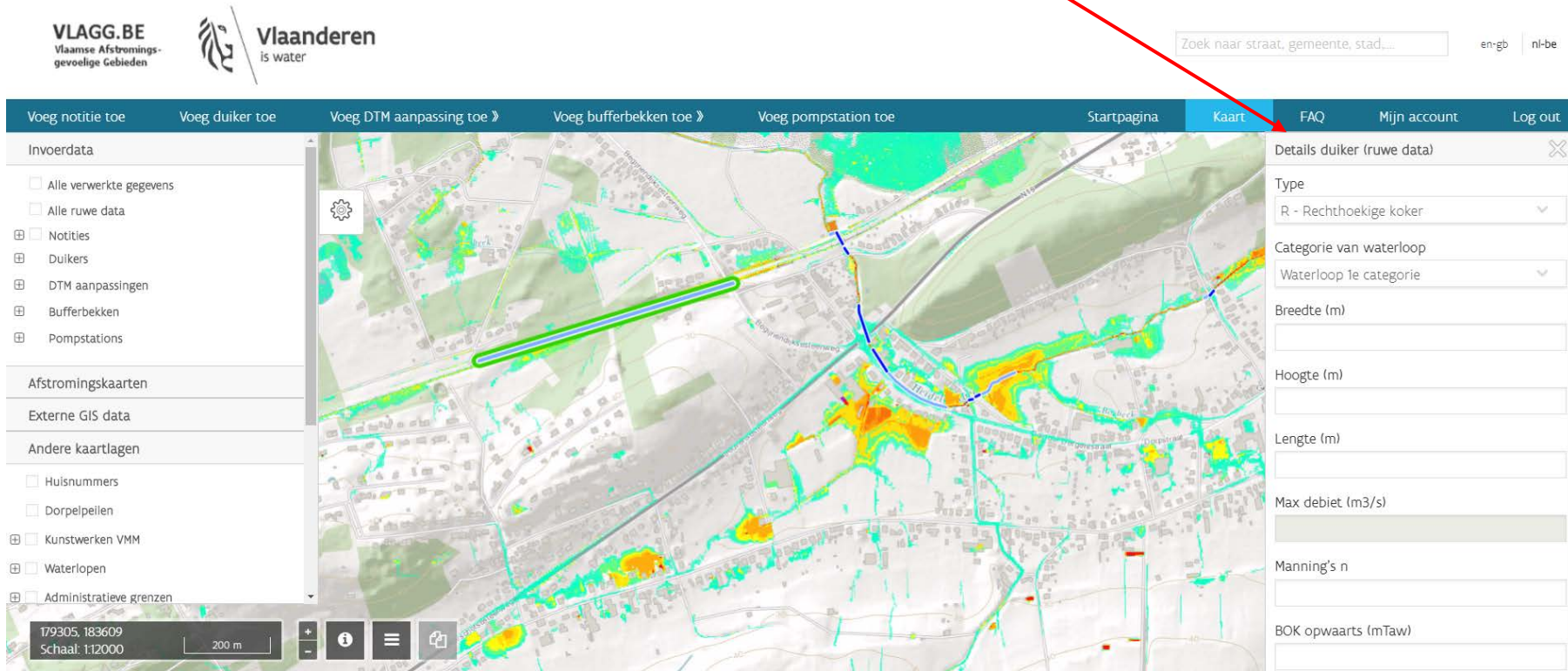

The main navigation bar includes the following items: "Voeg notitie toe", "Voeg duiker toe", "Voeg DTM aanpassing toe", "Voeg bufferbekken toe", "Voeg pompstation toe", "Startpagina", "Kaart", "FAQ", "Mijn account", and "Log out". A red arrow points from the text "→ Geef eigenschappen in (indien gekend)" to the "Kaart" button.

The interface is divided into several sections:

- Invoerdata:** A list of checkboxes for "Alle verwerkte gegevens", "Alle ruwe data", "Notities", "Duikers", "DTM aanpassingen", "Bufferbekken", and "Pompstations".
- Afstromingskaarten:** A section for flow maps.
- Externe GIS data:** A section for external GIS data.
- Andere kaartlagen:** A section for other map layers, including "Huisnummers", "Dorpelpielen", "Kunswerken VMM", "Waterlopen", and "Administratieve grenzen".
- Map:** A central map showing a network of pipes and water features. A green pipe is highlighted with a blue line, and a manhole is marked with a blue dot.
- Details duiker (ruwe data):** A panel on the right side of the map containing the following fields:
 - Type: R - Rechthoekige koker
 - Categorie van waterloop: Waterloop 1e categorie
 - Breedte (m):
 - Hoogte (m):
 - Lengte (m):
 - Max debiet (m³/s):
 - Manning's n:
 - BOK opwaarts (mTaw):

At the bottom left of the map, there is a coordinate display showing "179305, 183609" and "Schaal: 1:12000".

2. Demonstratie website

► Toevoegen van een duiker

→ Klik op 'opslaan' (of annuleer)

→ Nadien mogelijkheid om status te veranderen (nazicht door...)

VLGG.BE
Vlaamse Afstromings-
gevoelige Gebieden

Vlaanderen
is water

Zoek naar straat, gemeente, stad...

en-gb nl-be

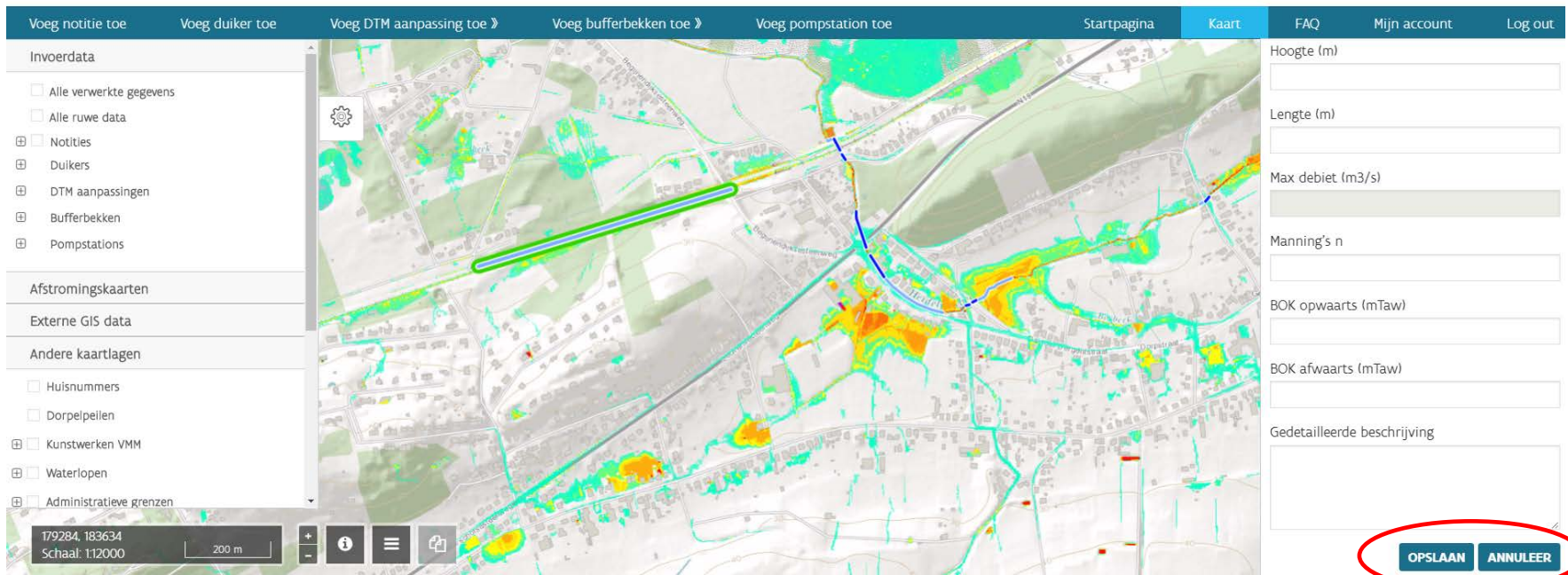

2. Demonstratie website

► Bestaande duiker verplaatsen

→ Visualiseer de duikers in de viewer (let op: zorg ervoor dat de laag 'ruwe data' actief is!)

VLAGG.BE
Vlaamse Afstromings-
gevoelige Gebieden

Zoek naar straat, gemeente, stad, ... en-gb nl-be

Voeg notitie toe Voeg duiker toe Voeg DTM aanpassing toe Voeg bufferbekken toe Voeg pompstation toe Startpagina **Kaart** FAQ Mijn account Log out

Invoerdatta

- Alle verwerkte gegevens
- Alle ruwe data
- Notities
- Duikers
 - Verwerkte data
 - Duikers
 - Ruwe data
 - Duikers
- DTM aanpassingen
- Bufferbekken
- Pompstations

Afstromingskaarten

Externe GIS data

Andere kaartlagen

- Huisnummers
- Dorpelpellen

179163, 183584
Schaal: 1:20000 200 m

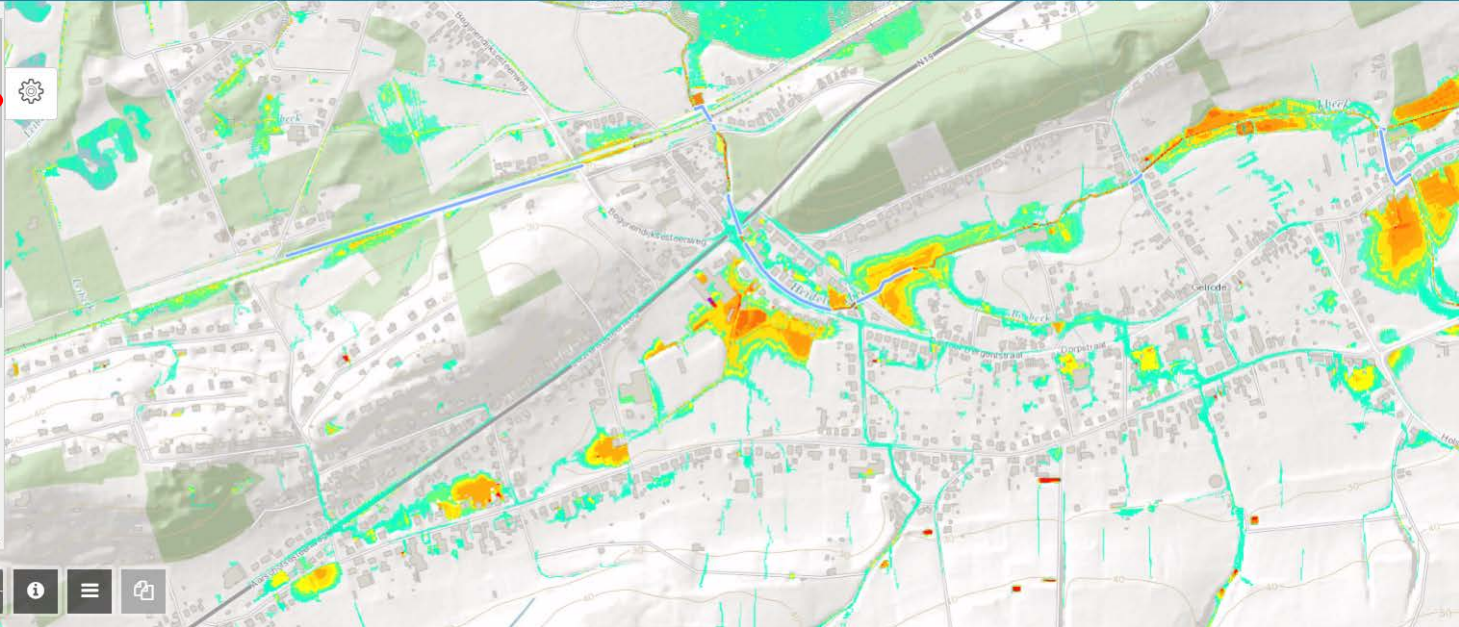

2. Demonstratie website

- ▶ **Bestaande duiker verplaatsen**
→ Activeer de selectietool

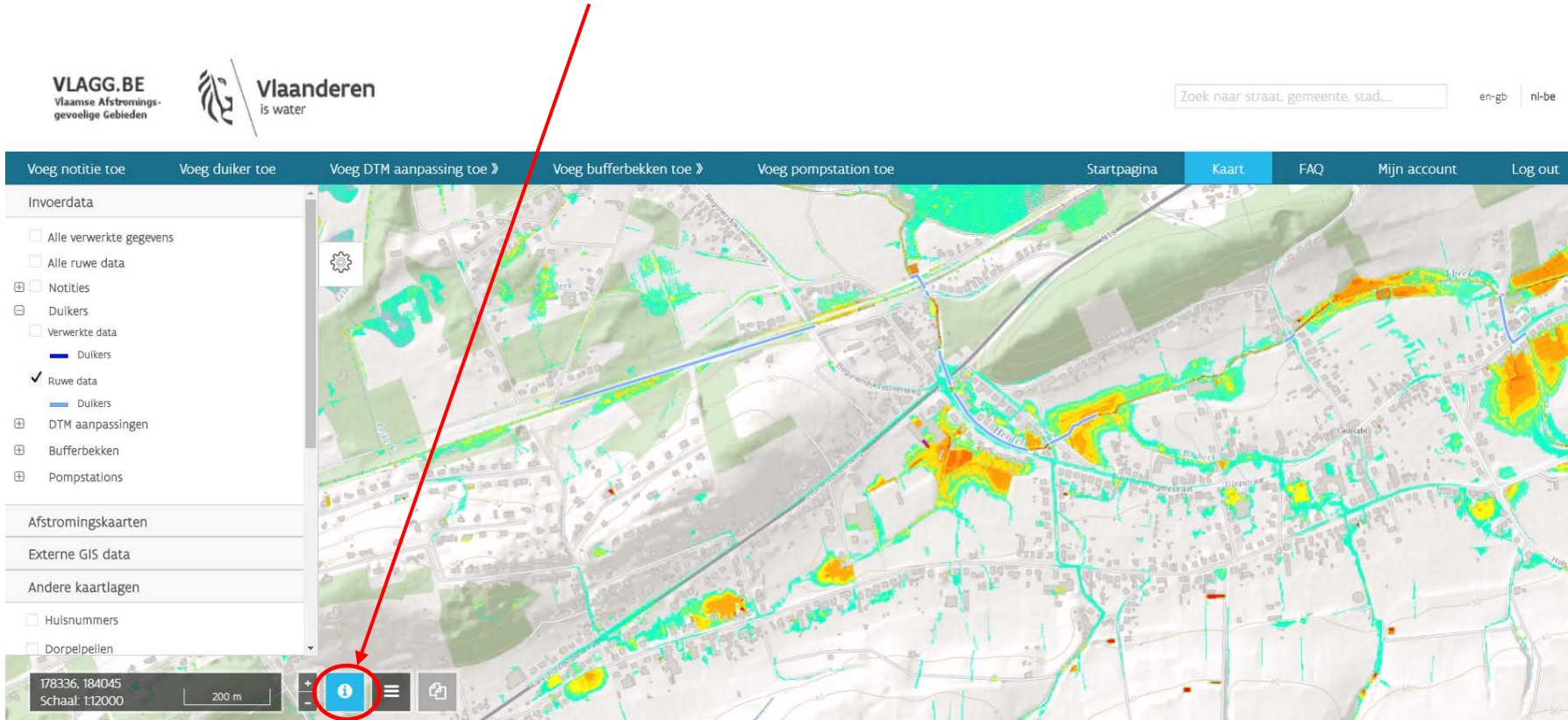

2. Demonstratie website

► Bestaande duiker verplaatsen

→ Selecteer bestaande duiker(s) met de muis op de kaart

→ Indien meerdere: selecteer gewenste in venster rechts ('details')

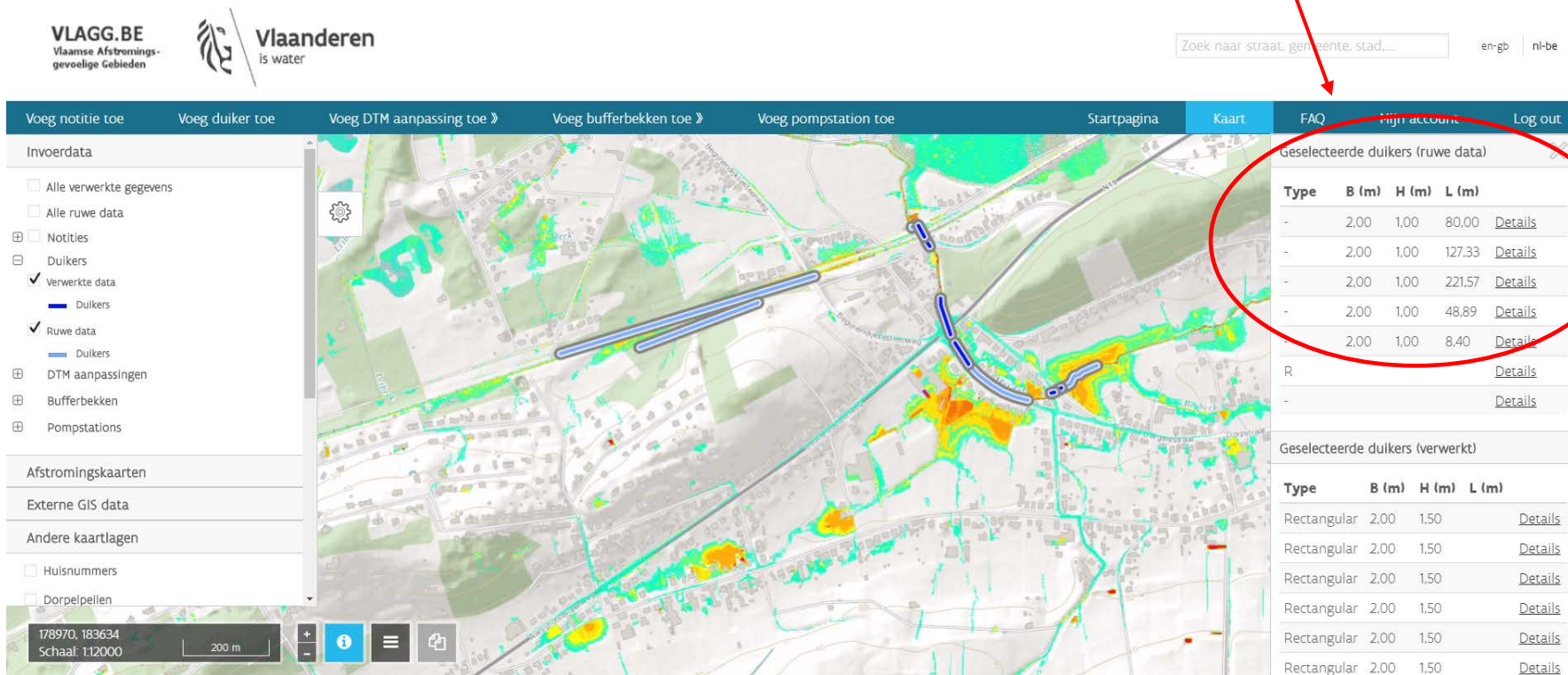

VLAGG.BE
Vlaamse Afstromings-
gevoelige Gebieden

Vlaanderen
is water

Zoek naar straat, gemeente, stad... en-gb nl-be

Voeg notitie toe Voeg duiker toe Voeg DTM aanpassing toe Voeg bufferbekken toe Voeg pompstation toe Startpagina **Kaart** FAQ Mijn account Log out

Invoerdata

- Alle verwerkte gegevens
- Alle ruwe data
- Notities
- Duikers
 - Verwerkte data
 - Duikers
 - Ruwe data
 - Duikers
- DTM aanpassingen
- Bufferbekken
- Pompstations

Afstromingskaarten

Externe GIS data

Andere kaartlagen

- Huisnummers
- Dorpelpellen

178970, 183634
Schaal: 1:20000

Geselecteerde duikers (ruwe data)

Type	B (m)	H (m)	L (m)	
-	2,00	1,00	80,00	Details
-	2,00	1,00	127,33	Details
-	2,00	1,00	221,57	Details
-	2,00	1,00	48,89	Details
-	2,00	1,00	8,40	Details
R				Details
-				Details

Geselecteerde duikers (verwerkt)

Type	B (m)	H (m)	L (m)	
Rectangular	2,00	1,50		Details
Rectangular	2,00	1,50		Details
Rectangular	2,00	1,50		Details
Rectangular	2,00	1,50		Details
Rectangular	2,00	1,50		Details
Rectangular	2,00	1,50		Details

2. Demonstratie website

- ▶ **Bestaande duiker verplaatsen**
→ Kies de optie ‘Wijzig locatie’

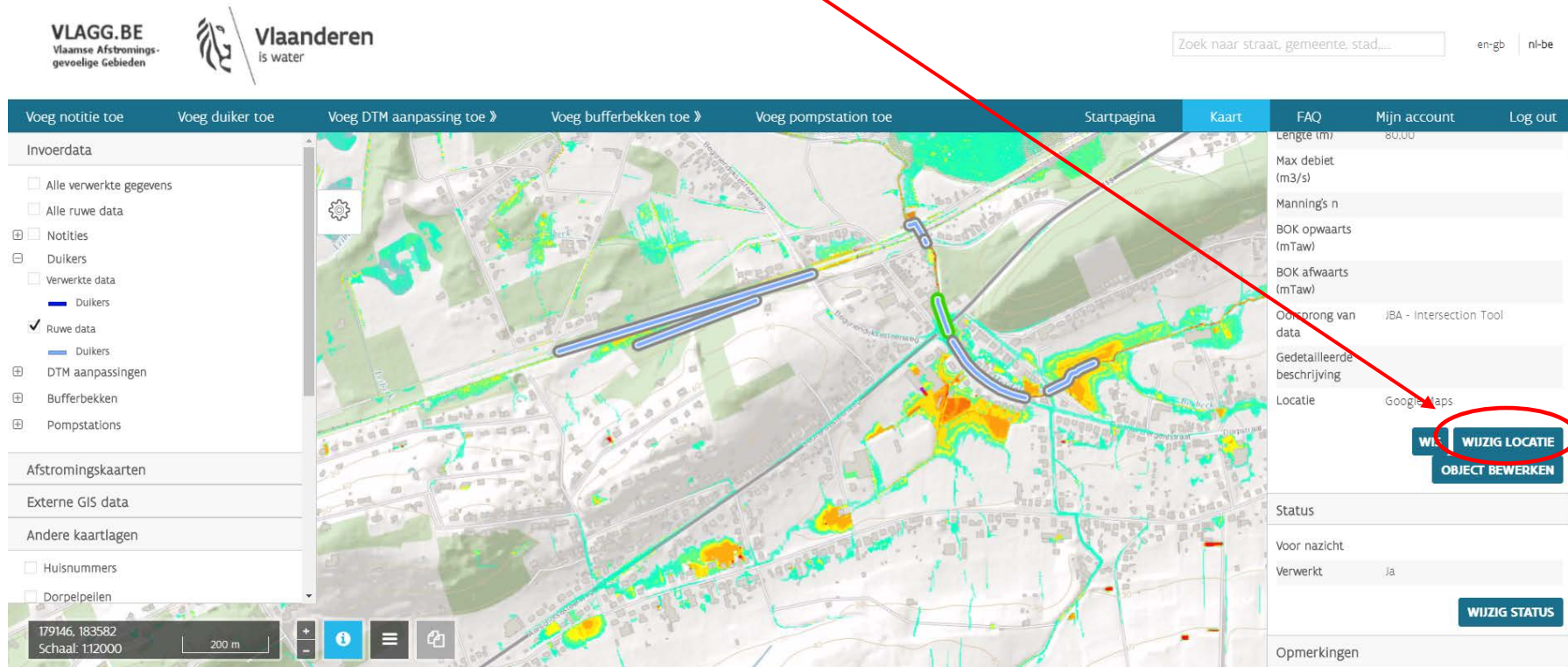

VLAGG.BE
Vlaamse Afstromings-
gevoelige Gebieden

Vlaanderen
is water

Zoek naar straat, gemeente, stad... en-gb nl-be

Voeg notitie toe Voeg duiker toe Voeg DTM aanpassing toe » Voeg bufferbekken toe » Voeg pompstation toe Startpagina **Kaart** FAQ Mijn account Log out

Invoerdata

- Alle verwerkte gegevens
- Alle ruwe data
- Notities
- Duikers
- Verwerkte data
- Ruwe data
 - Duikers
- DTM aanpassingen
- Bufferbekken
- Pompstations

Afstromingskaarten

Externe GIS data

Andere kaartlagen

- Huisnummers
- Dorpelpellen

179146, 183582
Schaal: 1:20000 200 m

Lengte (m) 80,00
Max debiet (m3/s)
Manning's n
BOK opwaarts (mTaw)
BOK afwaarts (mTaw)
Oorsprong van data JBA - Intersection Tool
Gedetailleerde beschrijving
Locatie Google Maps

WIJZIG LOCATIE
OBJECT BEWERKEN

Status

Voor nazicht
Verwerkt ja

WIJZIG STATUS

Opmerkingen

2. Demonstratie website

► Bestaande duiker verplaatsen

→ Teken nieuwe locatie in (overeenkomstig intekenen nieuwe duiker)

→ Eigenschappen duiker blijven behouden

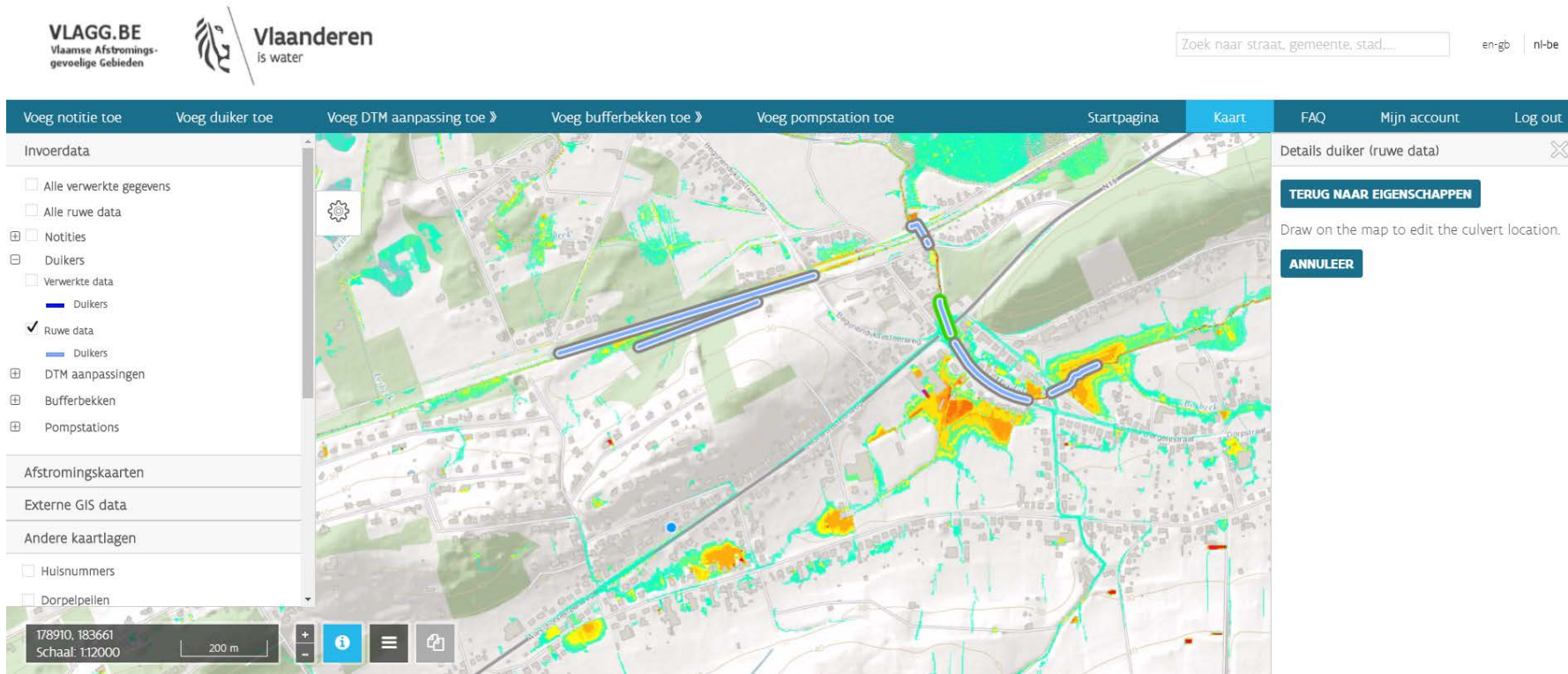

2. Demonstratie website

► Eigenschappen bestaande duiker wijzigen

→ Selecteer bestaande duiker(s) met de muis op de kaart

→ Indien meerdere: selecteer gewenste in venster rechts ('details')

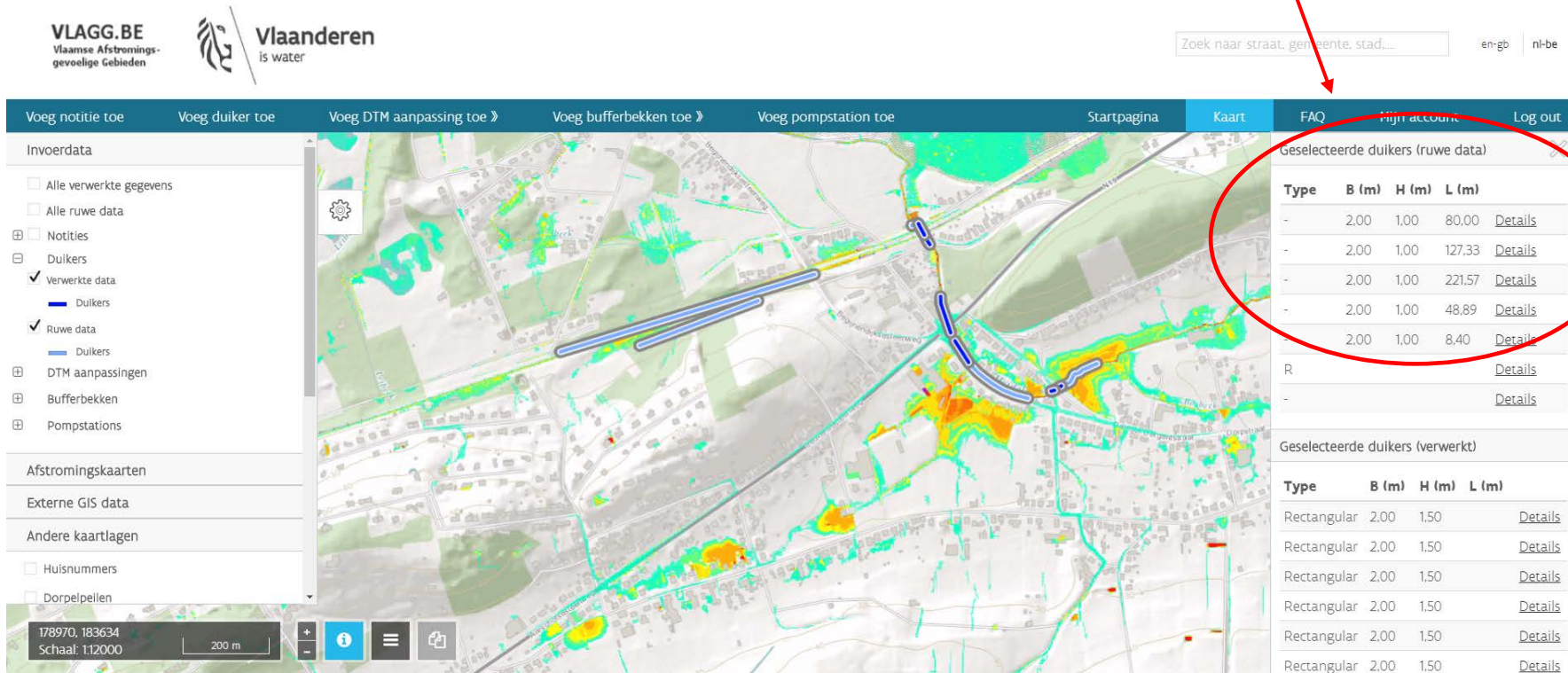

VLAGG.BE
Vlaamse Afstromings-
gevoelige Gebieden

Vlaanderen
is water

Zoek naar straat, gemeente, stad, ... en-gb nl-be

Voeg notitie toe Voeg duiker toe Voeg DTM aanpassing toe Voeg bufferbekken toe Voeg pompstation toe Startpagina **Kaart** FAQ Mijn account Log out

Invoerdata

- Alle verwerkte gegevens
- Alle ruwe data
- Notities
- Duikers
 - Verwerkte data
 - Duikers
 - Ruwe data
 - Duikers
- DTM aanpassingen
- Bufferbekken
- Pompstations

Afstromingskaarten

Externe GIS data

Andere kaartlagen

- Huisnummers
- Dorpelpellen

178970, 183634
Schaal: 1:20000

Geselecteerde duikers (ruwe data)

Type	B (m)	H (m)	L (m)	
-	2,00	1,00	80,00	Details
-	2,00	1,00	127,33	Details
-	2,00	1,00	221,57	Details
-	2,00	1,00	48,89	Details
-	2,00	1,00	8,40	Details
R				Details
-				Details

Geselecteerde duikers (verwerkt)

Type	B (m)	H (m)	L (m)	
Rectangular	2,00	1,50		Details
Rectangular	2,00	1,50		Details
Rectangular	2,00	1,50		Details
Rectangular	2,00	1,50		Details
Rectangular	2,00	1,50		Details
Rectangular	2,00	1,50		Details

2. Demonstratie website

- ▶ Eigenschappen bestaande duiker wijzigen
→ Kies de optie ‘Object bewerken’

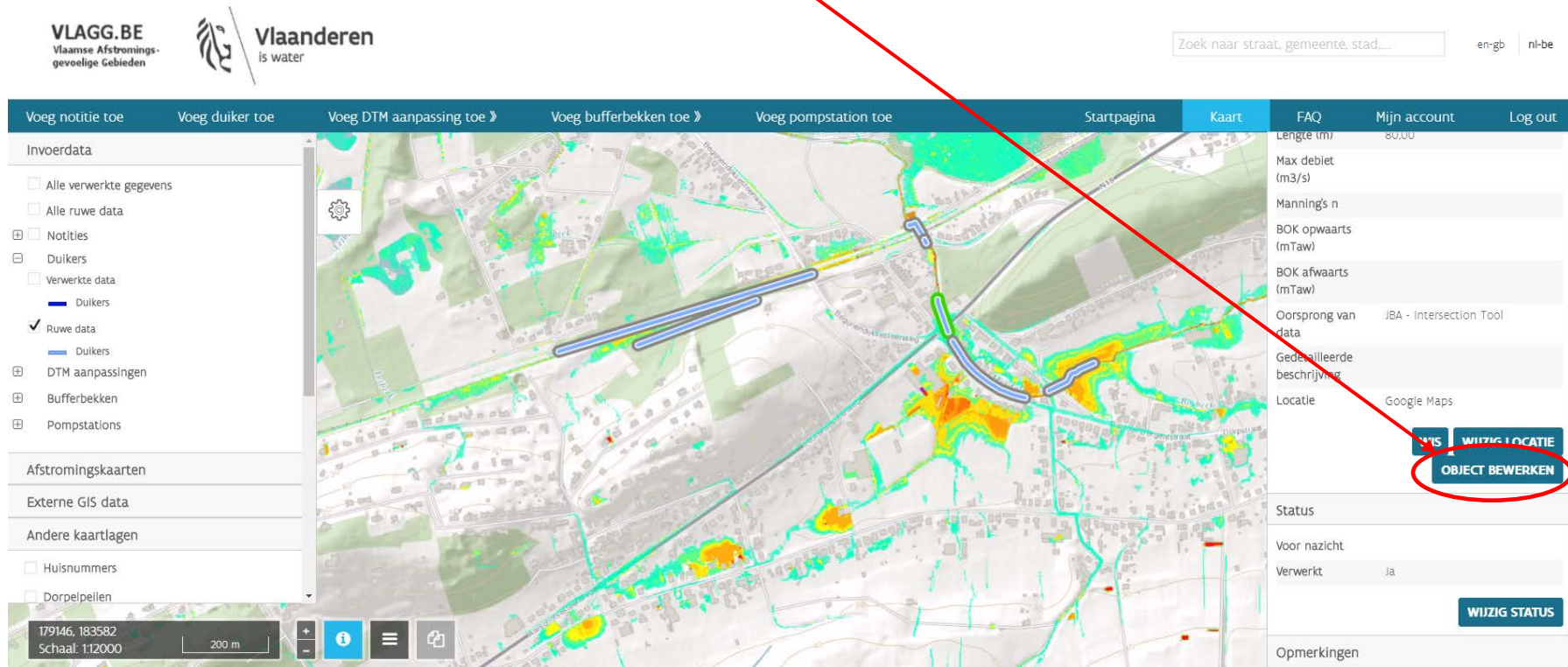

2. Demonstratie website

► Eigenschappen bestaande duiker wijzigen

→ Pas eigenschappen aan waar relevant

→ Klik op 'Opslaan'

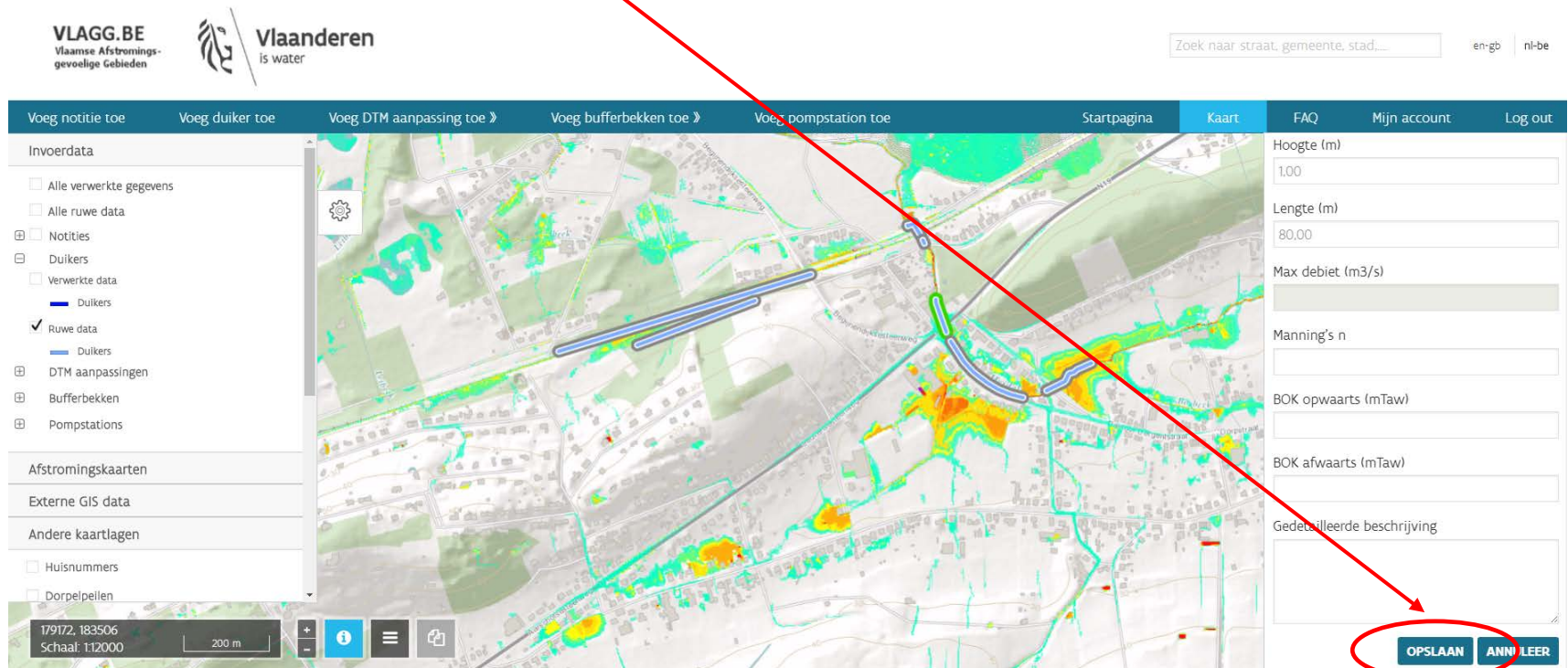

VLAGG.BE
Vlaamse Afstromings-
gevoelige Gebieden

Vlaanderen
is water

Zoek naar straat, gemeente, stad... en-gb nl-be

Voeg notitie toe Voeg duiker toe Voeg DTM aanpassing toe » Voeg bufferbekken toe » Voeg pompstation toe Startpagina **Kaart** FAQ Mijn account Log out

Invoerdata

- Alle verwerkte gegevens
- Alle ruwe data
- Notities
- Duikers
 - Verwerkte data
 - Ruwe data
 - Duikers
- DTM aanpassingen
- Bufferbekken
- Pompstations

Afstromingskaarten

Externe GIS data

Andere kaartlagen

- Huisnummers
- Dorpelpellen

179172, 183506
Schaal: 1:20000

Hoogte (m)
1,00

Lengte (m)
80,00

Max debiet (m3/s)

Manning's n

BOK opwaarts (mTaw)

BOK afwaarts (mTaw)

Gedetailleerde beschrijving

OPSLAAN **ANNULEER**

2. Demonstratie website

▶ Bestaande duiker verwijderen

→ Selecteer bestaande duiker(s) met de muis op de kaart

→ Indien meerdere: selecteer gewenste in venster rechts ('details')

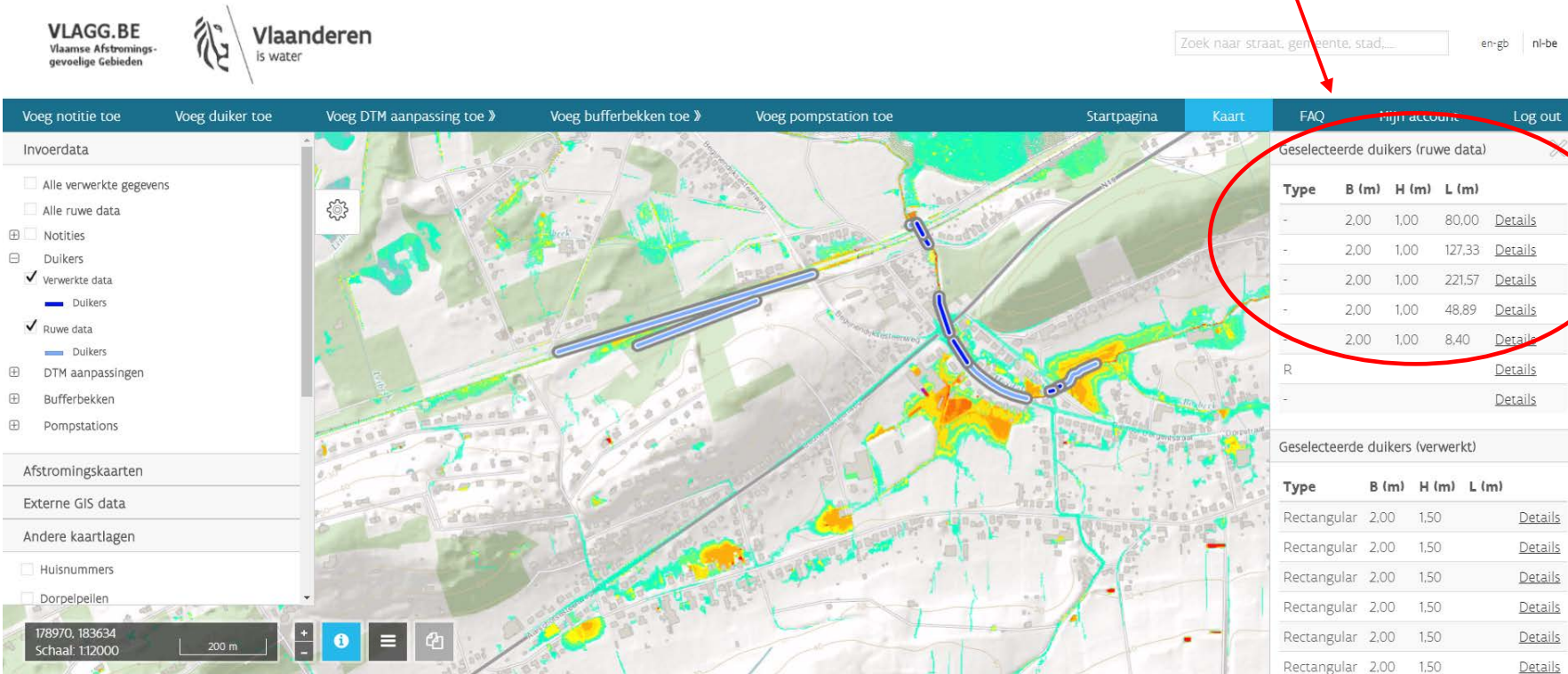

VLAGG.BE
Vlaamse Afstromings-
gevoelige Gebieden

Vlaanderen
is water

Zoek naar straat, gemeente, stad... en-gb nl-be

Voeg notitie toe Voeg duiker toe Voeg DTM aanpassing toe Voeg bufferbekken toe Voeg pompstation toe Startpagina **Kaart** FAQ Mijn account Log out

Invoerdata

- Alle verwerkte gegevens
- Alle ruwe data
- Notities
- Duikers
 - Verwerkte data
 - Duikers
 - Ruwe data
 - Duikers
- DTM aanpassingen
- Bufferbekken
- Pompstations

Afstromingskaarten

Externe GIS data

Andere kaartlagen

- Huisnummers
- Dorpelpellen

178970, 183634
Schaal: 1:20000

Geselecteerde duikers (ruwe data)

Type	B (m)	H (m)	L (m)	
-	2,00	1,00	80,00	Details
-	2,00	1,00	127,33	Details
-	2,00	1,00	221,57	Details
-	2,00	1,00	48,89	Details
-	2,00	1,00	8,40	Details
R				Details
-				Details

Geselecteerde duikers (verwerkt)

Type	B (m)	H (m)	L (m)	
Rectangular	2,00	1,50		Details
Rectangular	2,00	1,50		Details
Rectangular	2,00	1,50		Details
Rectangular	2,00	1,50		Details
Rectangular	2,00	1,50		Details
Rectangular	2,00	1,50		Details

2. Demonstratie website

- ▶ **Bestaande duiker verwijderen**
→ Kies de optie 'wis' en bevestig

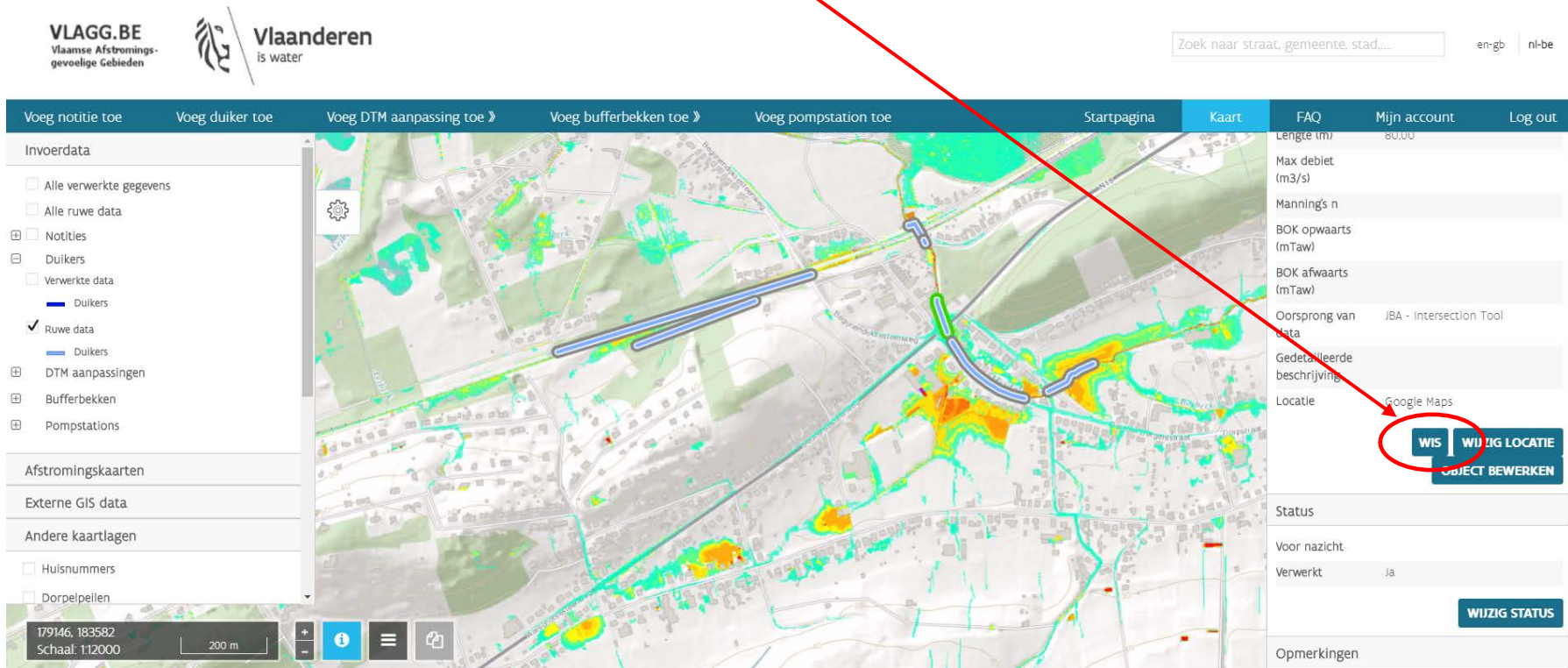

2. Demonstratie website

► Toevoegen van een DTM aanpassing

→ Selecteer optie 'Voeg DTM aanpassing toe'

→ Kies of je een lineaire aanpassing wil maken (bv. dijklichaam) of polygoon (bv. ophoging/afgraving)

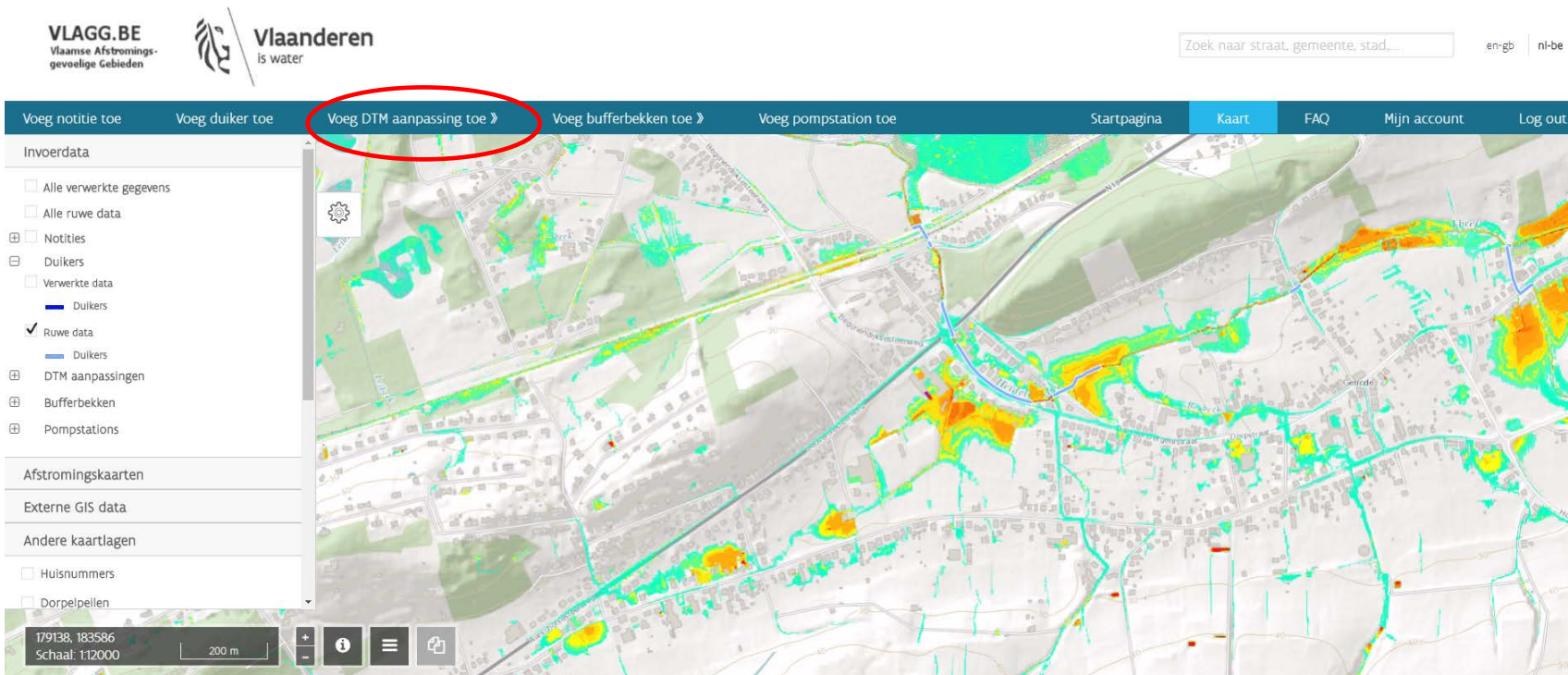

2. Demonstratie website

► Toevoegen van een DTM aanpassing

- Lineaire aanpassing: teken lijn waar je DTM aanpassing wil maken (sluit af met dubbelklik)
- Geef beschrijving (bij voorkeur hoogtepeil in m TAW)
- Klik op 'opslaan'

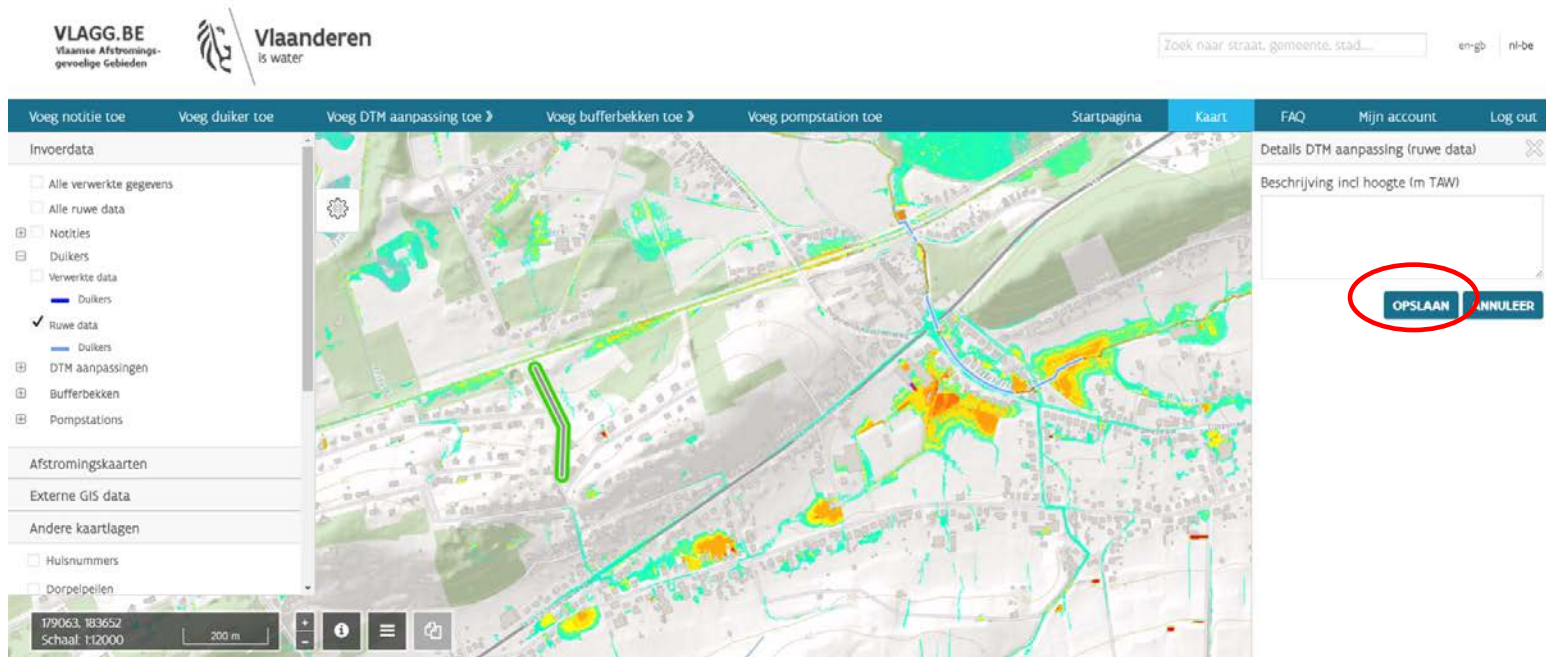

2. Demonstratie website

► Toevoegen van een DTM aanpassing

- Polygoon: teken polygoon rond gebied waar je DTM-aanpassing wil maken (sluit af met dubbelklik)
- Geef beschrijving (bij voorkeur hoogtepeil in m TAW)
- Klik op 'opslaan'

2. Demonstratie website

► Toevoegen van een bufferbekken

→ Selecteer optie 'Voeg bufferbekken toe'

→ Kies of je een uitlaatstructuur of laterale dijk wil toevoegen

VLGG.BE
Vlaamse Afstromings-
gevoelige Gebieden

Vlaanderen
is water

Zoek naar straat, gemeente, stad,...

en-gb nl-be

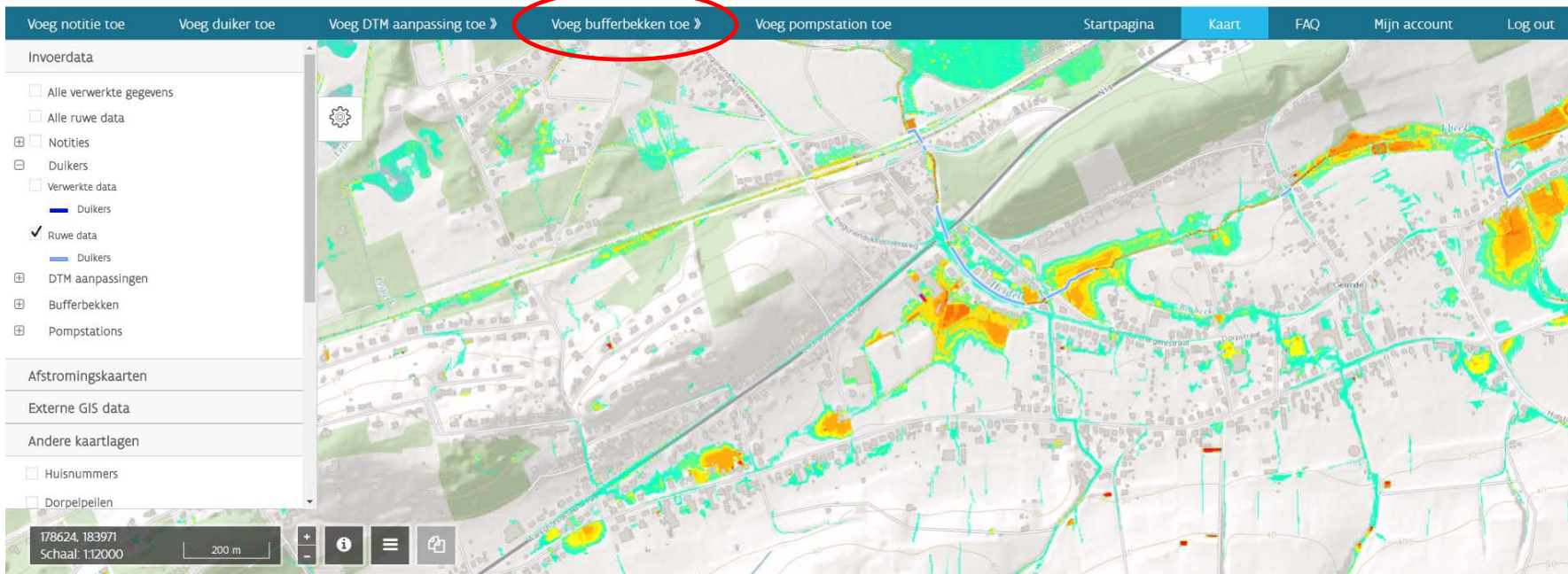

2. Demonstratie website

▶ Toevoegen van een bufferbekken

- Toevoegen uitlaatstructuur: identiek aan toevoegen debietgelimiteerde duiker
- Toevoegen laterale dijk: identiek aan toevoegen lineaire DTM aanpassing

2. Demonstratie website

► Toevoegen van een pompstation

→ Selecteer optie 'Voeg pompstation toe'

→ Teken lijn waar je pompstation wil toevoegen (sluit af met dubbelklik)

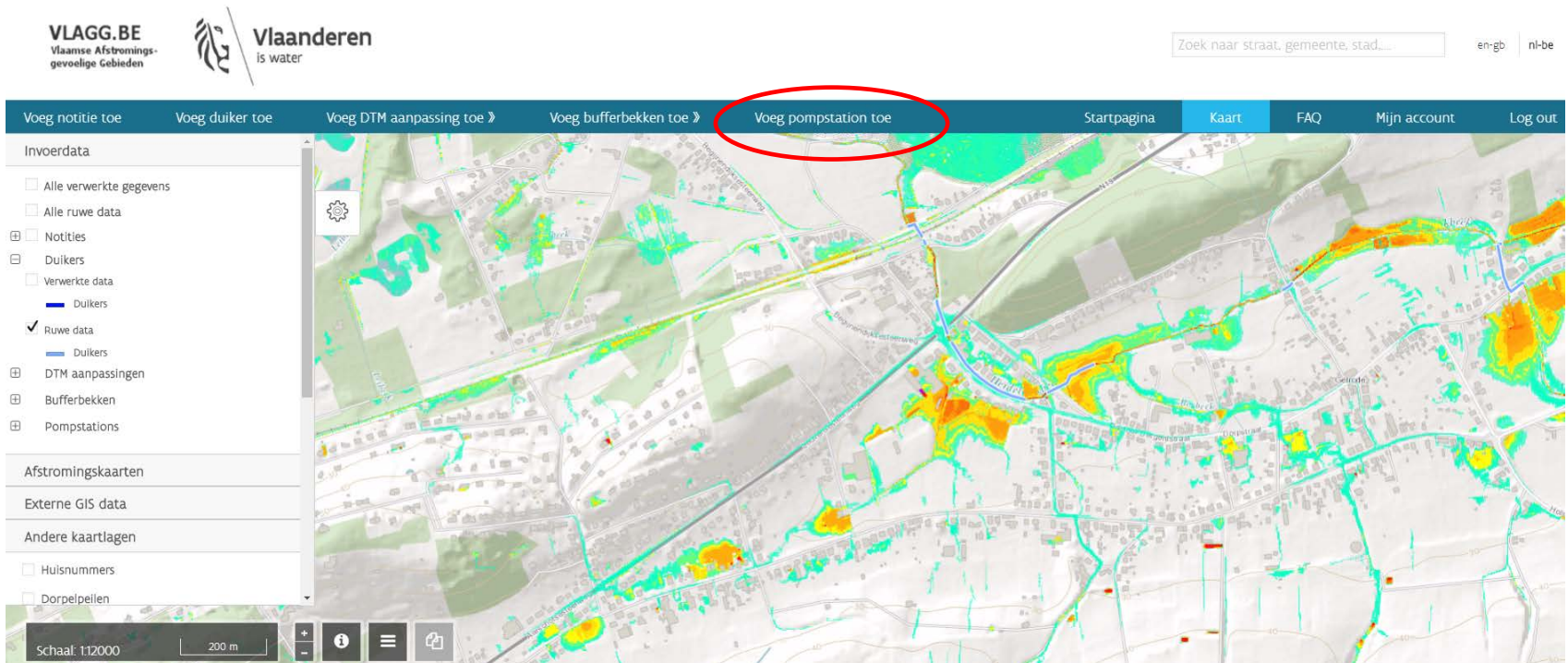

2. Demonstratie website

► Toevoegen van een pompstation

- Geef het totale debiet van het pompstation (m³/s) in
- Geef eventueel een verdere beschrijving (aantal pompen,...)
- Klik op 'opslaan'

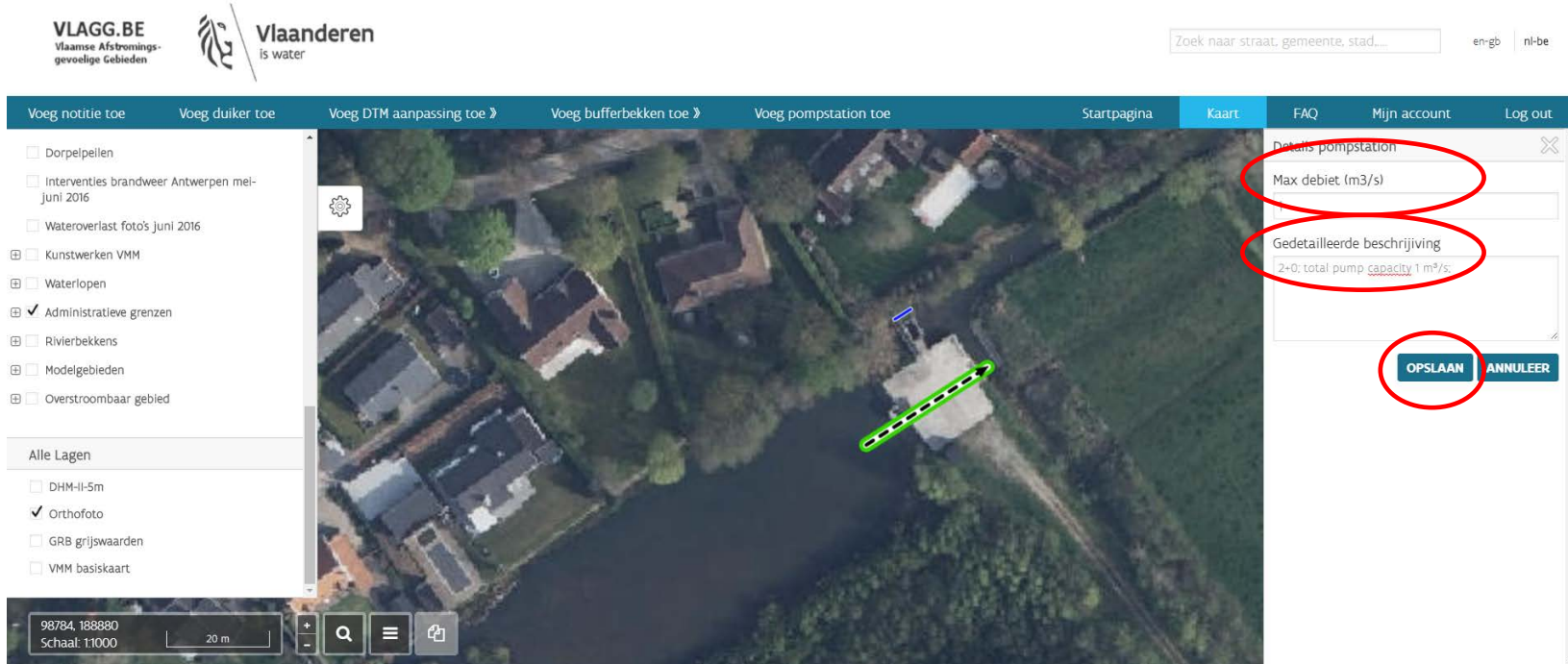

VLAGG.BE
Vlaamse Afstromings-
gevoelige Gebieden

Vlaanderen
is water

Voeg notitie toe Voeg duiker toe Voeg DTM aanpassing toe Voeg bufferbekken toe Voeg pompstation toe Startpagina Kaart FAQ Mijn account Log out

Zoek naar straat, gemeente, stad... en:gb nl:be

Dorpellen
 Interventies brandweer Antwerpen mei-juni 2016
 Wateroverlast foto's juni 2016
 Kunstwerken VMM
 Waterlopen
 Administratieve grenzen
 Rivierbekkens
 Modelgebieden
 Overstroombaar gebied

Alle Lagen

DHM-II-5m
 Orthofoto
 GRB grijswaarden
 VMM basiskaart

98784, 188880
Schaal: 1:1000

20 m

Details pompstation

Max debiet (m3/s)

Gedetailleerde beschrijving
2+0; total pump capacity 1 m³/s.

OPSLAAN ANNULEER

2. Demonstratie website

► Gebruik van de Startpagina

→ Selecteer Startpagina via menubalk

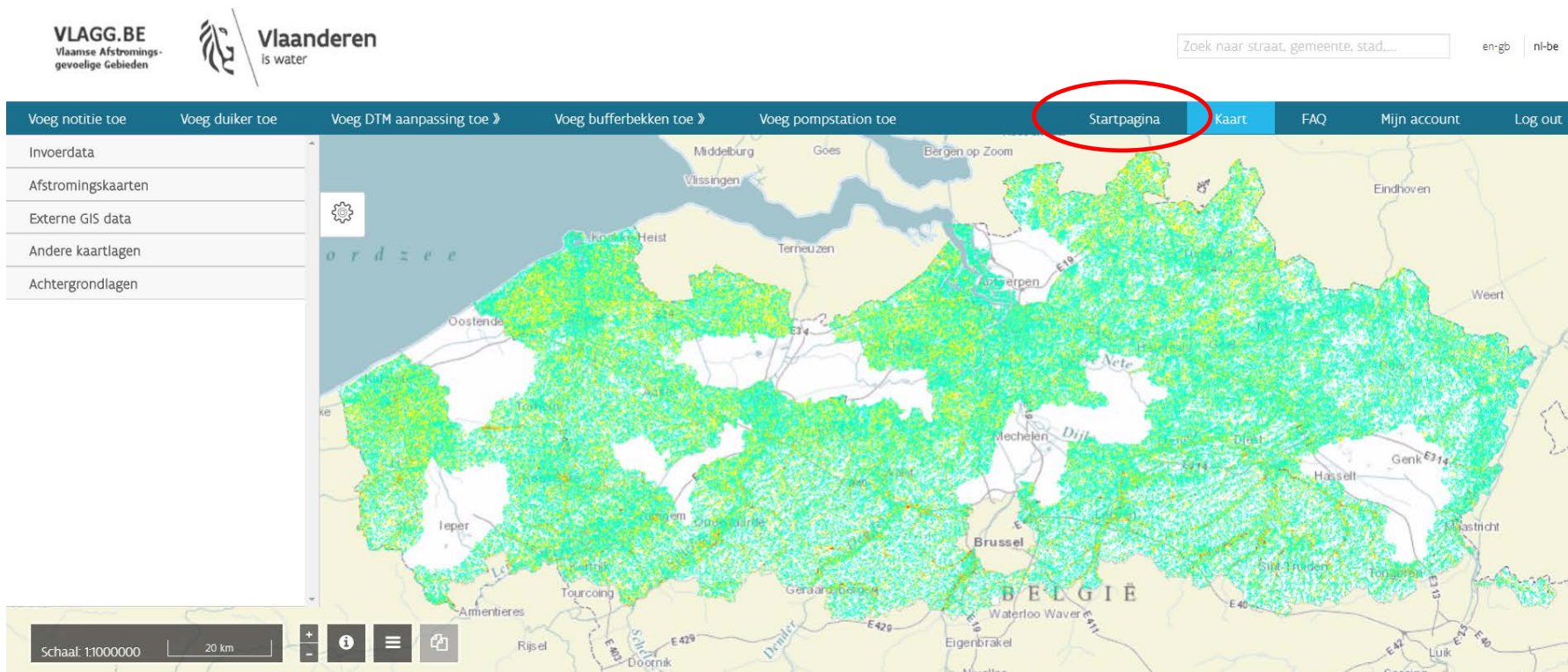

2. Demonstratie website

- ▶ Gebruik van de Startpagina
 - Algemene nieuwsitems

2. Demonstratie website

► Gebruik van de Startpagina

→ Acties voor mijn organisatie: items waar reactie van de eigen organisatie verwacht wordt (bv. nazicht gevraagd)

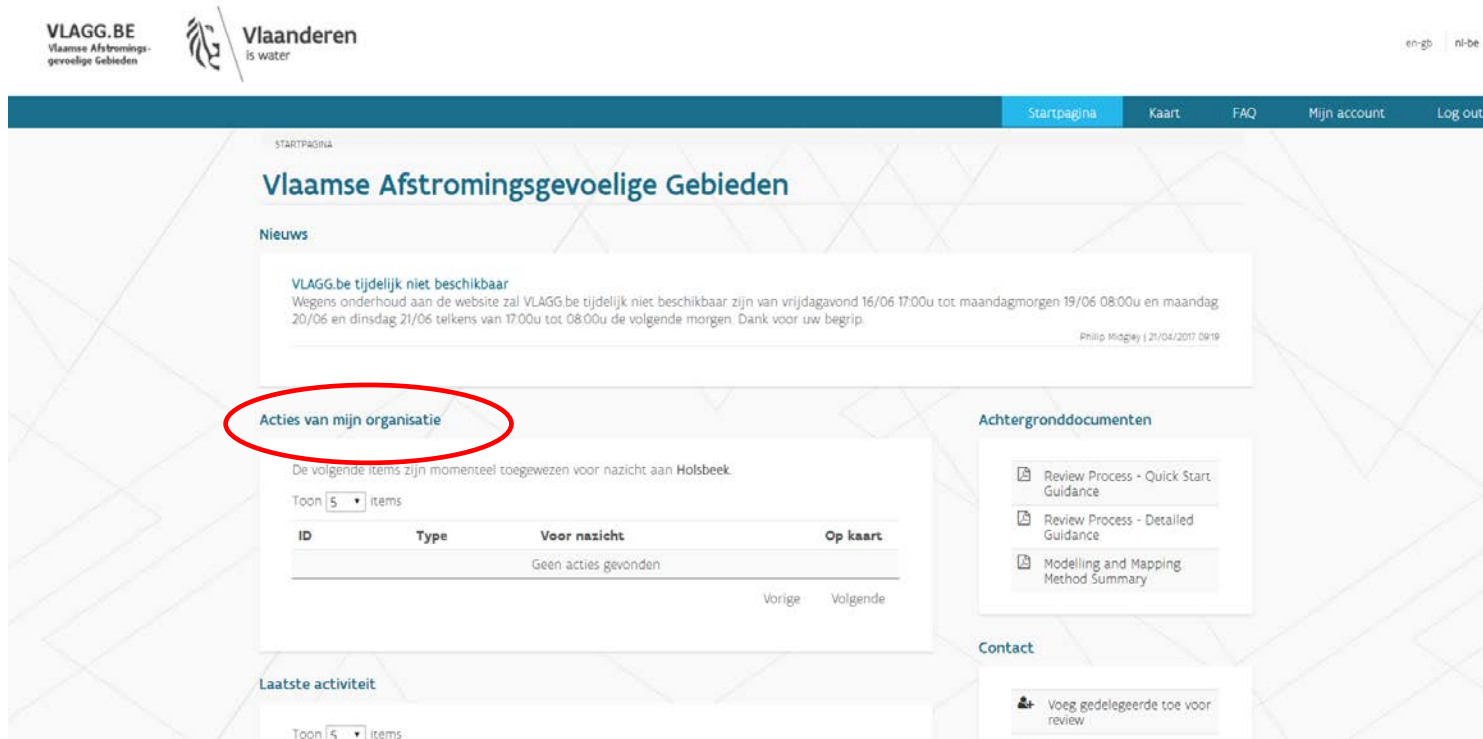

VLAGG.BE
Vlaamse Afstromings-
gevoelige Gebieden

Vlaanderen
is water

en-gb | nl-be

Startpagina Kaart FAQ Mijn account Log out

STARTPAGINA

Vlaamse Afstromingsgevoelige Gebieden

Nieuws

VLAGG.be tijdelijk niet beschikbaar
Wegens onderhoud aan de website zal VLAGG.be tijdelijk niet beschikbaar zijn van vrijdagavond 16/06 17:00u tot maandagmorgen 19/06 08:00u en maandag 20/06 en dinsdag 21/06 telkens van 17:00u tot 08:00u de volgende morgen. Dank voor uw begrip.
Philip Mingeay | 21/04/2017 09:19

Acties van mijn organisatie

De volgende items zijn momenteel toegewezen voor nazicht aan Holsbeek.

Toon 5 items

ID	Type	Voor nazicht	Op kaart
Geen acties gevonden			

Vorige Volgende

Achtergronddocumenten

- Review Process - Quick Start Guidance
- Review Process - Detailed Guidance
- Modelling and Mapping Method Summary

Contact

Voeg gedelegeerde toe voor review

Laatste activiteit

Toon 5 items

2. Demonstratie website

► Gebruik van de Startpagina

→ Acties: link per item naar locatie in kaartapplicatie: klik op icoon

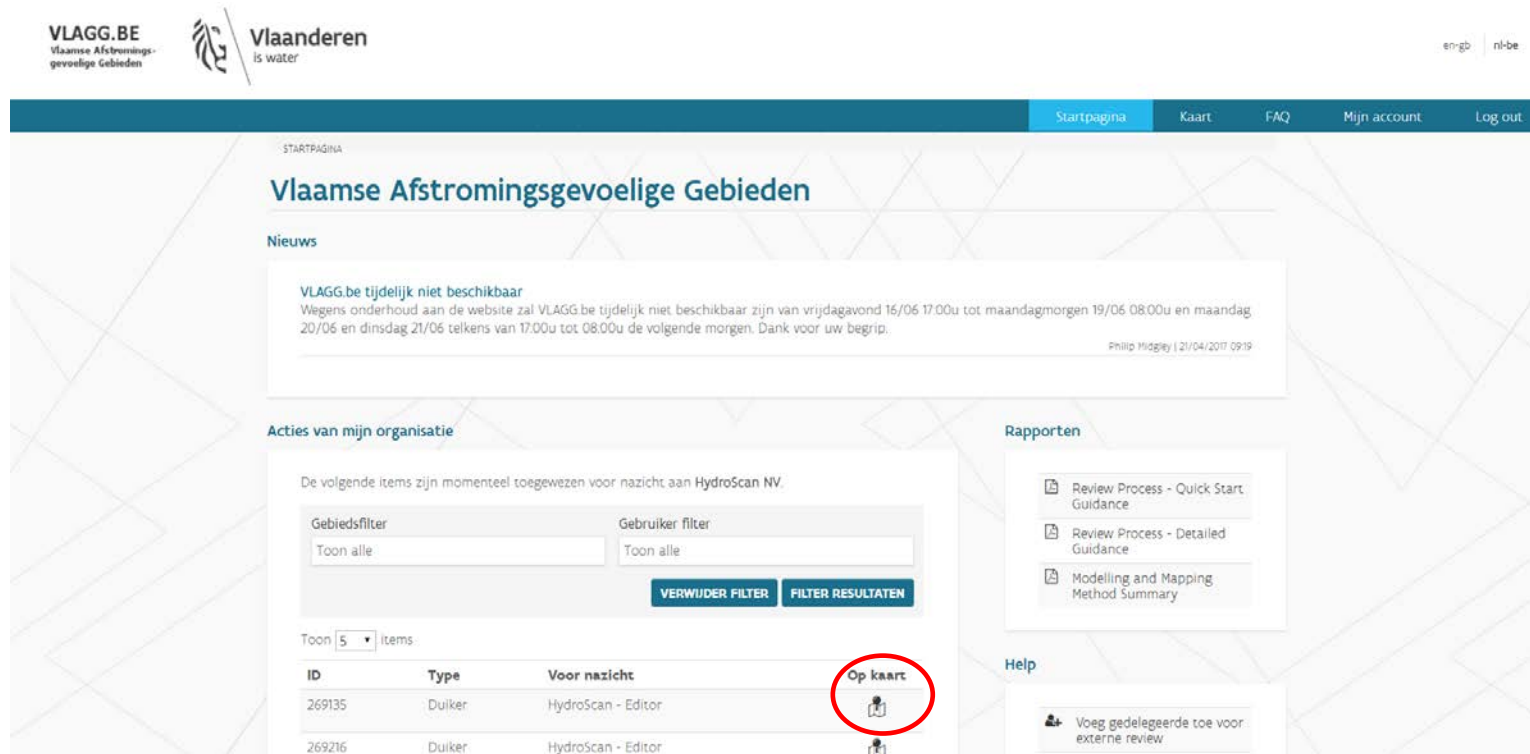
VLGG.BE
Vlaamse Afstromings-
gevoelige Gebieden

Vlaanderen
is water

en-gb | nl-be

Startpagina Kaart FAQ Mijn account Log out

STARTPAGINA

Vlaamse Afstromingsgevoelige Gebieden

Nieuws

VLGG.be tijdelijk niet beschikbaar
Wegens onderhoud aan de website zal VLGG.be tijdelijk niet beschikbaar zijn van vrijdagavond 16/06 17.00u tot maandagmorgen 19/06 08.00u en maandag 20/06 en dinsdag 21/06 telkens van 17.00u tot 08.00u de volgende morgen. Dank voor uw begrip.
Philip Midgley | 21/04/2017 09:19

Acties van mijn organisatie

De volgende items zijn momenteel toegewezen voor nazicht aan HydroScan NV.

Gebiedsfilter: Toon alle
Gebruiker filter: Toon alle
VERWIJDER FILTER FILTER RESULTATEN

Toon 5 Items

ID	Type	Voor nazicht	Op kaart
269135	Duiker	HydroScan - Editor	
269216	Duiker	HydroScan - Editor	

Rapporten

- Review Process - Quick Start Guidance
- Review Process - Detailed Guidance
- Modelling and Mapping Method Summary

Help

- Voeg gedelegeerde toe voor externe review

2. Demonstratie website

► Gebruik van de Startpagina

→ Laatste activiteit: meest recente wijzigingen in eigen werkingsgebied

Philip Midgley | 21/04/2017 09:19

Acties van mijn organisatie

De volgende items zijn momenteel toegewezen voor nazicht aan **Holsbeek**.

Toon items

ID	Type	Voor nazicht	Op kaart
Geen acties gevonden			

Vorige Volgende

Achtergronddocumenten

-  Review Process - Quick Start Guidance
-  Review Process - Detailed Guidance
-  Modelling and Mapping Method Summary

Laatste activiteit

Toon items

Datum	Type	Details	Op kaart
10:09, 22 jun	Opmerking op element	Duncan Clayton-Stead van JBA Consulting heeft een opmerking toegevoegd aan Duiker 30567.	
10:08, 22 jun	Opmerking op element	Duncan Clayton-Stead van JBA Consulting heeft een opmerking toegevoegd aan Duiker 103153.	
10:06, 22 jun	Opmerking op element	Duncan Clayton-Stead van JBA Consulting heeft een opmerking toegevoegd aan Duiker 87485.	
10:05, 22 jun	Element gewijzigd	Annelies Huyck van Vlaamse Milieumaatschappij heeft Notitie 111964.	
10:04, 22 jun	Element gewijzigd	Lies Verstraete van Vlaamse Milieumaatschappij heeft Notitie 111963.	

Vorige 2 3 4 5 ... 762 Volgende

Contact

-  Voeg gedelegeerde toe voor review
-  Contacteer ons

2. Demonstratie website

► Gebruik van de Startpagina

→ Laatste activiteit: link per item naar locatie in kaartapplicatie:

Philip Midgley | 21/04/2017 09:19

Acties van mijn organisatie

De volgende items zijn momenteel toegewezen voor nazicht aan Holsbeek.

Toon items

ID	Type	Voor nazicht	Op kaart
Geen acties gevonden			

Vorige Volgende

Achtergronddocumenten

- Review Process - Quick Start Guidance
- Review Process - Detailed Guidance
- Modelling and Mapping Method Summary

Laatste activiteit

Toon items

Datum	Type	Details	Op kaart
10:09. 22 jun	Opmerking op element	Duncan Clayton-Stead van JBA Consulting heeft een opmerking toegevoegd aan Duiker 30567.	
10:08. 22 jun	Opmerking op element	Duncan Clayton-Stead van JBA Consulting heeft een opmerking toegevoegd aan Duiker 103153.	
10:06. 22 jun	Opmerking op element	Duncan Clayton-Stead van JBA Consulting heeft een opmerking toegevoegd aan Duiker 87485.	
10:05. 22 jun	Element gewijzigd	Annelies Huyck van Vlaamse Milieumaatschappij heeft Notitie 111964.	
10:04. 22 jun	Element gewijzigd	Lies Verstraete van Vlaamse Milieumaatschappij heeft Notitie 111963.	

Vorige 2 3 4 5 ... 762 Volgende

Contact

-  Voeg gedelegeerde toe voor review
-  Contacteer ons

2. Demonstratie website

► Help en ondersteuning

→ Op startpagina: link naar achtergronddocumenten

VLAGG.BE
Vlaamse Afstromings-
gevoelige Gebieden

en-gb | nl-be

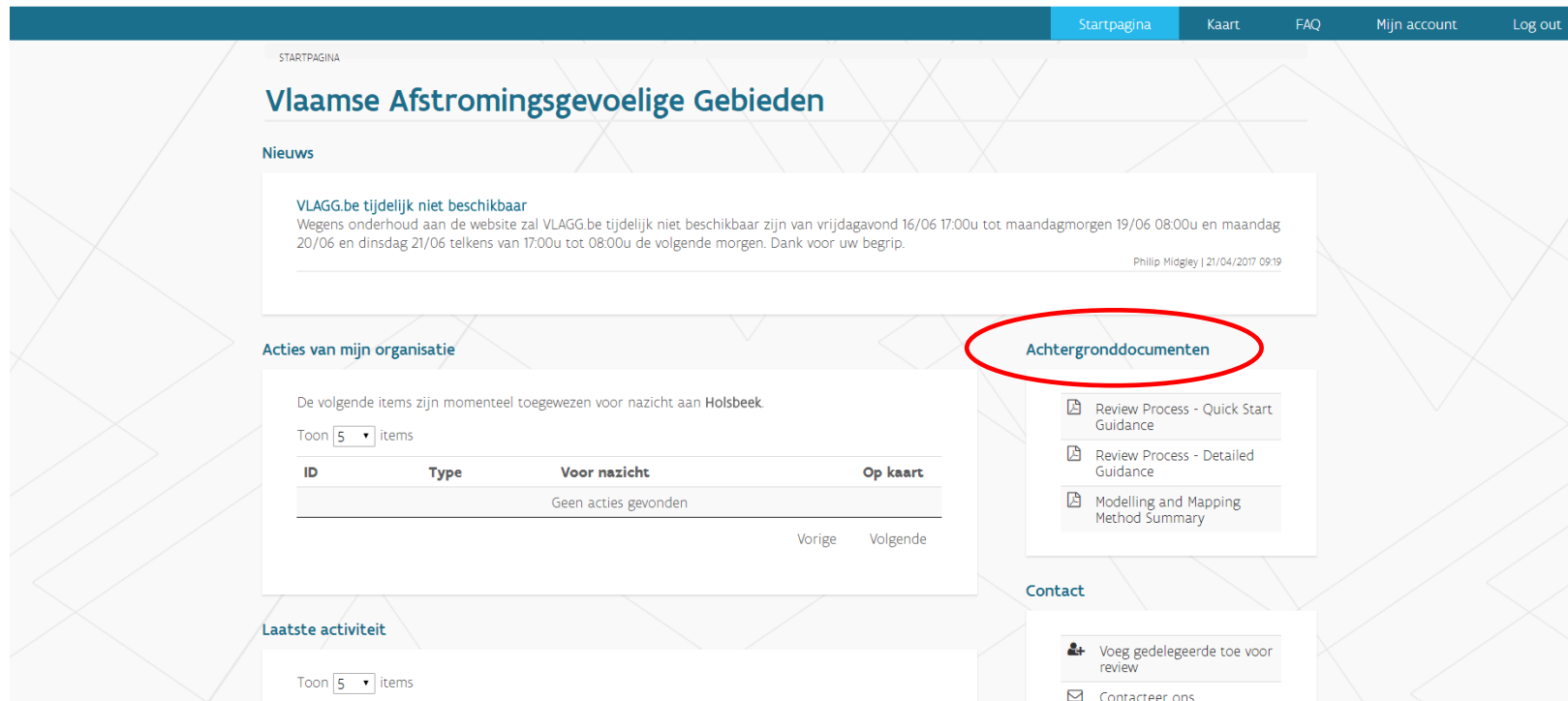

STARTPAGINA

Startpagina Kaart FAQ Mijn account Log out

Vlaamse Afstromingsgevoelige Gebieden

Nieuws

VLAGG.be tijdelijk niet beschikbaar
Wegens onderhoud aan de website zal VLAGG.be tijdelijk niet beschikbaar zijn van vrijdagavond 16/06 17:00u tot maandagmorgen 19/06 08:00u en maandag 20/06 en dinsdag 21/06 telkens van 17:00u tot 08:00u de volgende morgen. Dank voor uw begrip.
Philip Midgley 12/04/2017 09:19

Acties van mijn organisatie

De volgende items zijn momenteel toegewezen voor nazicht aan Holsbeek

Toon 5 items

ID	Type	Voor nazicht	Op kaart
Geen acties gevonden			

Vorige Volgende

Achtergronddocumenten

- Review Process - Quick Start Guidance
- Review Process - Detailed Guidance
- Modelling and Mapping Method Summary

Contact

- Voeg gedelegeerde toe voor review
- Contacteer ons

Laatste activiteit

Toon 5 items

2. Demonstratie website

► Help en ondersteuning

→ Veelgestelde vragen (Frequently Asked Questions)

VLAGG.BE
Vlaamse Afstromings-
gevoelige Gebieden

en-gb | nl-be

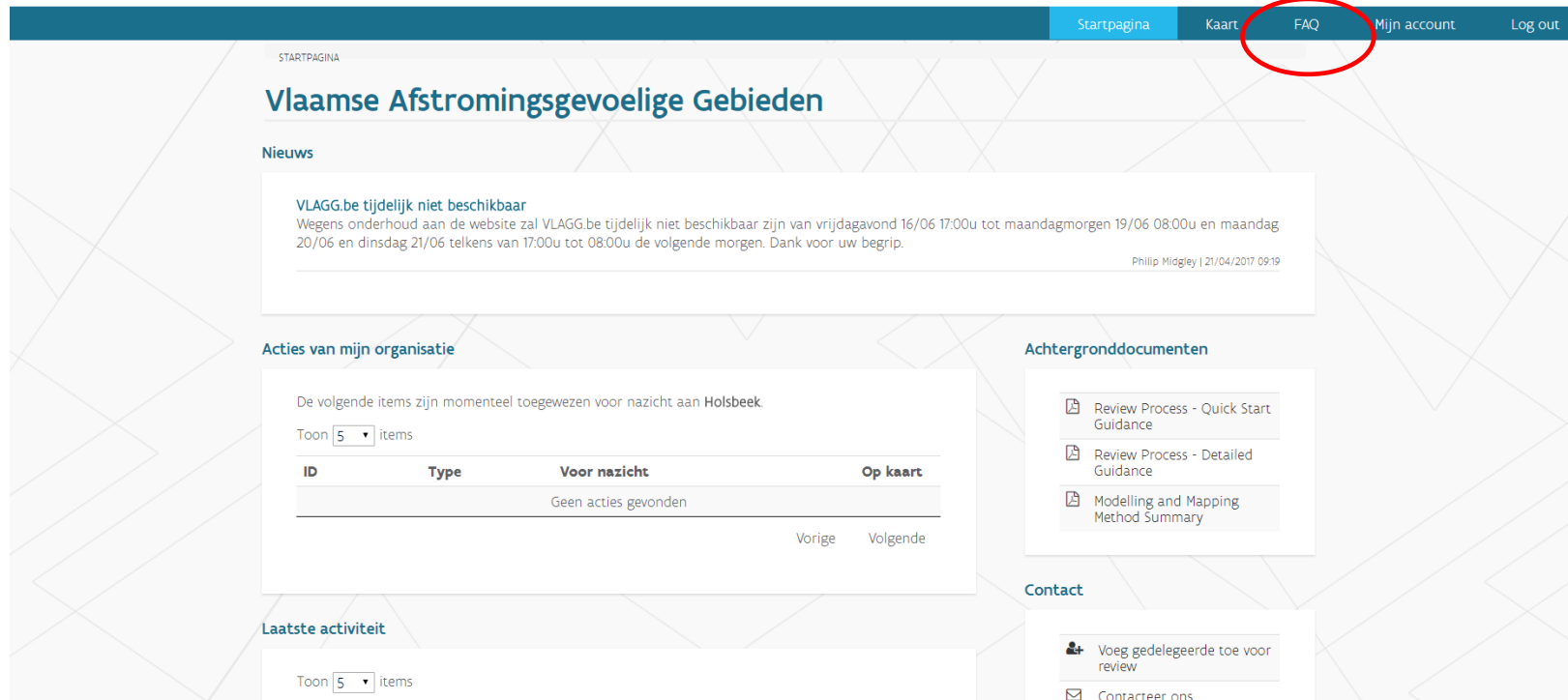

STARTPAGINA

Startpagina Kaart **FAQ** Mijn account Log out

Vlaamse Afstromingsgevoelige Gebieden

Nieuws

VLAGG.be tijdelijk niet beschikbaar
Wegens onderhoud aan de website zal VLAGG.be tijdelijk niet beschikbaar zijn van vrijdagavond 16/06 17:00u tot maandagmorgen 19/06 08:00u en maandag 20/06 en dinsdag 21/06 telkens van 17:00u tot 08:00u de volgende morgen. Dank voor uw begrip.
Philip Midgley 12/04/2017 09:19

Acties van mijn organisatie

De volgende items zijn momenteel toegewezen voor nazicht aan Holsbeek

Toon 5 items

ID	Type	Voor nazicht	Op kaart
Geen acties gevonden			

Vorige Volgende

Achtergronddocumenten

- Review Process - Quick Start Guidance
- Review Process - Detailed Guidance
- Modelling and Mapping Method Summary

Contact

- Voeg gedelegeerde toe voor review
- Contacteer ons

Laatste activiteit

Toon 5 items

2. Demonstratie website

► Help en ondersteuning

→ e-mail naar VLAGG helpdesk: op startpagina

STARTPAGINA

Vlaamse Afstromingsgevoelige Gebieden

Nieuws

VLAGG.be tijdelijk niet beschikbaar
Wegens onderhoud aan de website zal VLAGG.be tijdelijk niet beschikbaar zijn van vrijdagavond 16/06 17:00u tot maandagmorgen 19/06 08:00u en maandag 20/06 en dinsdag 21/06 telkens van 17:00u tot 08:00u de volgende morgen. Dank voor uw begrip.

Philip Midgley | 21/04/2017 09:19

Acties van mijn organisatie

De volgende items zijn momenteel toegewezen voor nazicht aan Holsbeek.

Toon 5 items

ID	Type	Voor nazicht	Op kaart
Geen acties gevonden			

Vorige Volgende

Achtergronddocumenten

- Review Process - Quick Start Guidance
- Review Process - Detailed Guidance
- Modelling and Mapping Method Summary

Contact

- Voeg gedelegeerde toe voor review
- Contacteer ons

Laatste activiteit

Toon 5 items

Datum	Type	Details	Op kaart
10:09, 22 jun	Opmerking op element	Duncan Clayton-Stead van JBA Consulting heeft een opmerking toegevoegd aan Duiker 30567.	
10:08, 22 jun	Opmerking op element	Duncan Clayton-Stead van JBA Consulting heeft een opmerking toegevoegd aan Duiker 103153.	
10:06, 22 jun	Opmerking	Duncan Clayton-Stead van JBA Consulting heeft	

2. Demonstratie website

► Help en ondersteuning

→ e-mail naar VLAGG helpdesk: onderaan website

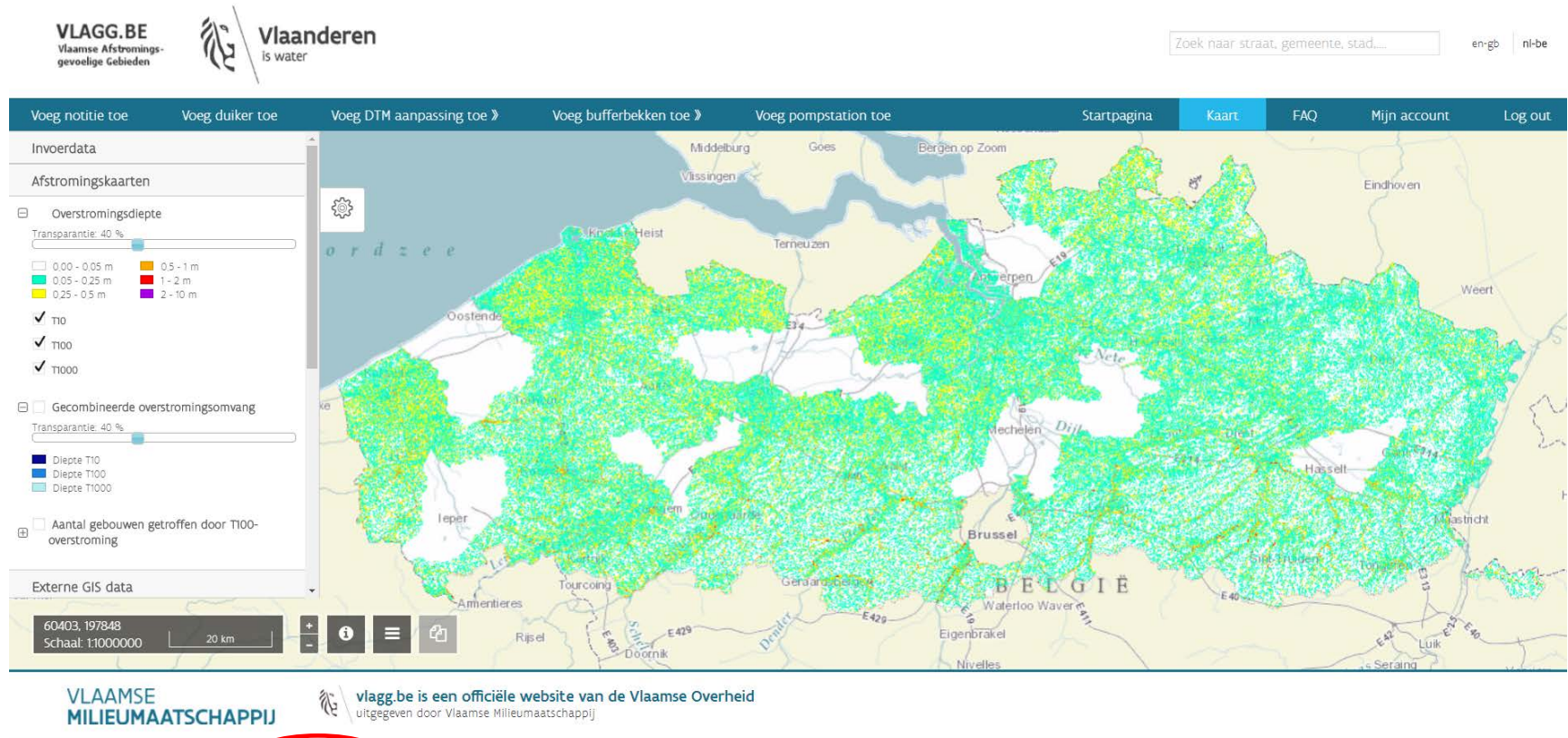

VLAGG.BE
Vlaamse Afstromings-gevoelige Gebieden

Vlaanderen
is water

Zoek naar straat, gemeente, stad,...

en-gb | nl-be

Voeg notitie toe Voeg duiker toe Voeg DTM aanpassing toe » Voeg bufferbekken toe » Voeg pompstation toe Startpagina Kaart FAQ Mijn account Log out

Invoerdata

Afstromingskaarten

Overstromingsdiepte

Transparantie: 40 %

0,00 - 0,05 m 0,5 - 1 m
0,05 - 0,25 m 1 - 2 m
0,25 - 0,5 m 2 - 10 m

T10
 T100
 T1000

Gecombineerde overstromingsomvang

Transparantie: 40 %

Diepte T10
 Diepte T100
 Diepte T1000

Aantal gebouwen getroffen door T100-overstroming

Externe GIS data

60403, 197848
Schaal: 1:1000000 20 km

VLAAMSE MILIEUMAATSCHAPPIJ

vlagg.be is een officiële website van de Vlaamse Overheid
uitgegeven door Vlaamse Milieumaatschappij

OVER VMM | DISCLAIMER | PRIVACY | **HELPDESK**

2. Demonstratie website

► Delegeren van reviewers

- mogelijkheid andere partijen te vragen review uit te voeren
- klik op link op startpagina

STARTPAGINA

Vlaamse Afstromingsgevoelige Gebieden

Nieuws

VLAGG.be tijdelijk niet beschikbaar
Wegens onderhoud aan de website zal VLAGG.be tijdelijk niet beschikbaar zijn van vrijdagavond 16/06 17:00u tot maandagmorgen 19/06 08:00u en maandag 20/06 en dinsdag 21/06 telkens van 17:00u tot 08:00u de volgende morgen. Dank voor uw begrip.

Philip Midgley | 21/04/2017 09:19

Acties van mijn organisatie

De volgende items zijn momenteel toegewezen voor nazicht aan HydroScan NV.

Gebiedsfilter: Gebruiker filter:

VERWIJDER FILTER **FILTER RESULTATEN**

Toon items

ID	Type	Voor nazicht	Op kaart
269135	Duiker	HydroScan - Editor	
269216	Duiker	HydroScan - Editor	
269218	Duiker	HydroScan - Editor	
269223	Duiker	HydroScan - Editor	

Rapporten

- Review Process - Quick Start Guidance
- Review Process - Detailed Guidance
- Modelling and Mapping Method Summary

Help

- Voeg gedelegeerde toe voor externe review**
- Contact Us

2. Demonstratie website

► Delegeren van reviewers

- Vul webformulier in: e-mailadres, voornaam, naam, en organisatie van persoon die men wil delegeren
- Stuur door ter bevestiging

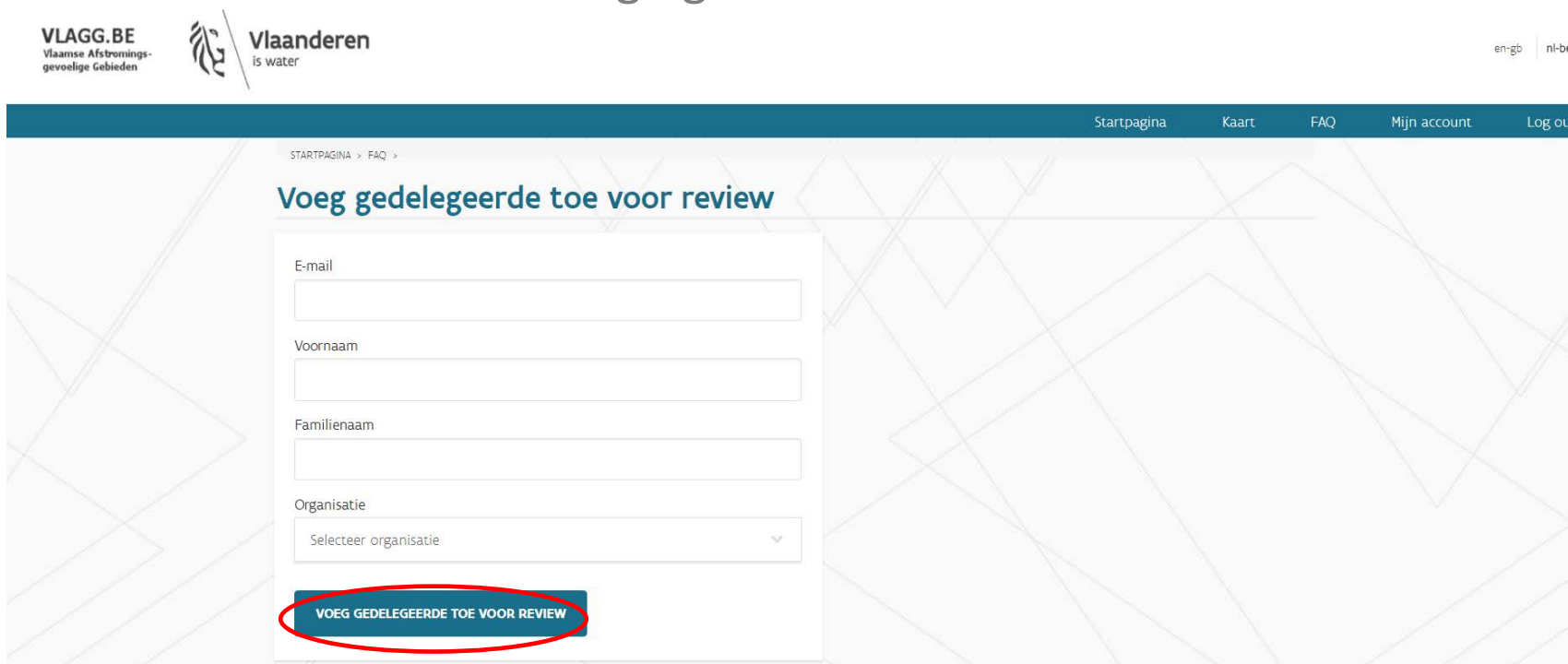

VLAGG.BE
Vlaamse Afstromings-
gevoelige Gebieden

 Vlaanderen
is water

en-gb | nl-be

Startpagina Kaart FAQ Mijn account Log out

STARTPAGINA > FAQ >

Voeg gedelegeerde toe voor review

E-mail

Voornaam

Familiennaam

Organisatie
Selecteer organisatie ▼

VOEG GEDELEGEERDE TOE VOOR REVIEW